BEASISWA
INDONESIA BANGKIT (BIB)

BEASISWA INDONESIA BANGKIT

Kementerian Agama

TENTANG BEASISWA

Beasiswa Indonesia Bangkit (BIB) merupakan skema beasiswa prestisius kolaborasi antara Kementerian Agama dan LPDP Kementerian Keuangan Republik Indonesia untuk masyarakat Indonesia yang ingin mengembangakan karier, pengalaman, dan jaringan kampus di dalam dan luar negeri. Melalui program gelar (degree program) maupun program non-gelar (non-degree program), Beasiswa Indonesia Bangkit berkomitmen untuk menyiapkan pemimpin, pendidik, dan profesional masa depan serta mendorong inovasi demi terwujudnya Indonesia yang rukun dan harmonis. Beasiswa Indonesia Bangkit terus bergerak menuju kualitas sumber daya manusia yang memiliki daya saing tinggi, bukan hanya pada skala lokal, namun juga skala regional bahkan internasional.

KUOTA BEASISWA

8

MAHASISWA

BENEFIT BEASISWA

1. **Biaya SPP** : disesuaikan dengan kampus
2. **Biaya Pendaftaran** : disesuaikan dengan kampus
3. **Biaya Buku** : 5 jt/tahun
4. **Biaya Asuransi Kesehatan** : 150k / bulan
5. **Biaya Pengerjaan Skripsi** : 2 jt
6. **Biaya Transportasi** : menyesuaikan harga transportasi

PERSYARATAN

1. Warga Negara Indonesia
2. Beragama Islam
3. Mahasiswa aktif
4. Mengisi formulir pendaftaran
5. Melampirkan transkrip nilai
6. Melampirkan sertifikat keahlian (jika ada)
7. Melampirkan SKCK dari Kepolisian
8. Melampirkan surat keterangan sehat dari Rumah Sakit
9. Melampirkan surat pernyataan tanggung jawab dari Orang Tua
10. Tidak sedang menerima beasiswa lain



Call Center Layanan Kemahasiswaan : 0812 4951 5566

BEASISWA UNGGULAN

Kementerian Pendidikan Dasar dan Menengah

Beasiswa Unggulan

TENTANG BEASISWA

Beasiswa Unggulan adalah program bantuan biaya pendidikan dari pemerintah Indonesia untuk mendukung putra-putri terbaik bangsa dalam melanjutkan pendidikan ke jenjang lebih tinggi, baik di dalam maupun luar negeri. Beasiswa ini ditujukan bagi masyarakat yang berprestasi, baik akademik maupun non-akademik.

KUOTA BEASISWA

15 MAHASISWA

BENEFIT BEASISWA

1. **Biaya Hidup** sebesar Rp1.400.000/bulan
2. **Biaya Buku** sebesar Rp900.000
3. **Biaya Dana Pendidikan (UKT)**

PERSYARATAN

1. Mahasiswa yang berasal dari Indonesia
2. Terdaftar sebagai mahasiswa di perguruan tinggi dalam negeri yang terakreditasi B (sangat baik) atau lebih tinggi
3. Diutamakan memiliki sertifikat yang membuktikan prestasi akademik/non-akademik tingkat internasional dan/atau nasional
4. Tidak sedang mendaftar dan/atau menerima beasiswa dari pihak manapun.
5. Lulusan pendidikan menengah tahun 2023, 2022, dan 2021
6. Memiliki surat penerimaan/keterangan lulus/Letter of Acceptance (LoA) Unconditional dari perguruan tinggi bagi **mahasiswa baru**
7. Memiliki surat keterangan aktif kuliah minimal dari dekan fakultas perguruan tinggi bagi **mahasiswa on-going**
8. **Bagi mahasiswa on-going**, yang sudah memulai perkuliahan maksimal sedang berada di semester 3 atau memiliki bukti KHS maksimal semester 2 dan memiliki nilai indeks prestasi kumulatif (IPK) paling rendah 3,25



Call Center Layanan Kemahasiswaan : 0812 4951 5566

BEASISWA

KARTU INDONESIA PINTAR-KULIAH (KIP-K)

Kementerian Pendidikan Tinggi, Sains, dan Teknologi

DIKTISAINTEK BERDAMPAK

TENTANG BEASISWA

Kartu Indonesia Pintar (KIP-Kuliah) adalah bantuan pendidikan yang diberikan pemerintah kepada mahasiswa yang berasal dari keluarga kurang mampu. Bantuan ini berlaku bagi mereka yang lolos melalui jalur SNBP, SNBT, dan Ujian Mandiri di perguruan tinggi negeri maupun perguruan tinggi swasta.

KUOTA BEASISWA

3500+

MAHASISWA

BENEFIT BEASISWA

1. **Bantuan biaya pendidikan (SPP/UKT)** selama 8 semester
2. **Bantuan biaya hidup** Rp7.500.000/semester

PERSYARATAN

1. Penerima KIP-KULIAH adalah siswa SMA atau sederajat yang lulus atau akan lulus pada tahun berjalan atau telah dinyatakan lulus maksimal 2 tahun sebelumnya, serta memiliki NISN, NPSN dan NIK yang valid;
2. Memiliki potensi akademik baik tetapi memiliki keterbatasan ekonomi yang didukung bukti dokumen yang sah;
3. Siswa SMA/ SMK/ MA atau sederajat yang lulus pada tahun berjalan denganpotensi akademik baik dan mempunyai Kartu KIP atau memiliki Kartu Keluarga Sejahtera atau terdata di Data Terpadu Kesejahteraan Sosial (DTKS) Kemensos;
4. Lulus seleksi penerimaan mahasiswa baru, dan diterima di PTN atau PTS pada Prodi dengan Akreditasi A atau B, dan dimungkinkan dengan pertimbangan tertentu pada Prodi dengan Akreditasi C.

pendaftaran melalui:

kip-kuliah.kediktisaintek.go.id

pendaftaran KIP-Kuliah bagi **mahasiswa yang sudah berstatus aktif** dikelola oleh **DITMAWA**



BEASISWA

AFIRMASI PENDIDIKAN TINGGI (ADIK)

Kementerian Pendidikan Tinggi, Sains, dan Teknologi

DIKTISAINTEK BERDAMPAK

KUOTA BEASISWA

20

MAHASISWA

BENEFIT BEASISWA

1. **Bantuan biaya pendidikan (SPP/UKT)** selama 8 semester
2. **Bantuan biaya hidup** Rp7.500.000/semester

PERSYARATAN

1. Siswa SMA/sederajat yang akan lulus pada 2025 atau yang sudah ulus 1 tahun sebelumnya
2. Terdaftar pada SIM ADik dengan Nomor Induk Kependudukan (NIK), Nomaor Induk Siswa Nasional (NISN), dan Nomor Pokok Sekolah Nasional (NPSN)
3. Berasal dari 3T, anak TKI, maupun Orang Asli Papua (OAP)
4. Lolos seleksi penerimaan mahasiswa baru di PTN atau PTS dengan prodi terakreditasi A maupun B (khuhsus C dimungkinkan dengan pertimbangan tertentu)
5. Nilai rapor rata-rata untuk 6 mata pelajaran yang sesuai dengan jurusan untuk calon peserta seleksi paling rendah yakni 75
6. Siswa dapat memilih paling banyak dua perguruan tinggi, serta memilih paling banyak dua program studi pada masing-masing perguruan tinggi
7. Jika pilihan program studi dan perguruan tinggi tidak diterima, siswa dapat memberikan kewenangan kepada panitia seleksi untuk memilihkan program studi dan perguruan tinggi sesuai minat
8. Siswa yang sudah ditetapkan lulus seleksi Beasiswa ADik pada tahun sebelumnya tidak diperkenankan mengikuti seleksi kembali
9. Dalam proses seleksi, penentuan penerimaan mahasiswa ADik dilakukan oleh pemimpin perguruan tinggi



pendaftaran melalui:

adik.kemdikbud.go.id

Call Center Layanan Kemahasiswaan : 0812 4951 5566

BEASISWA
INDONESIA MAJU (BIM)

Kementerian Pendidikan Tinggi, Sains, dan Teknologi

DIKTISAINTEK BERDAMPAK

TENTANG BEASISWA

BIM merupakan salah satu program pembiayaan studi S1 & S2 baik **Dalam Negeri dan Luar Negeri** yang diselenggarakan oleh Pusat Prestasi Nasional (Puspresnas) dan bekerjasama dengan Pusat Layanan Pembiayaan Pendidikan (Puslapdik). Sehingga, BIM Program Bergelar S1 & S2 baik Dalam Negeri dan Luar Negeri itu termasuk ke dalam **salah satu jenis program beasiswa yang terdapat pada Beasiswa Pendidikan Indonesia (BPI).**

BENEFIT BEASISWA

1. Beasiswa penuh (fully funded) dari pemerintah Indonesia
2. Dana pendaftaran, tunjangan buku, dan bantuan thesis
3. Dana transportasi, aplikasi visa (bagi yang luar negeri), dan asuransi kesehatan

KUOTA BEASISWA

17
MAHASISWA

PERSYARATAN

1. Menyertakan identitas diri
2. Transkrip nilai rapor Kelas X Semester 1 hingga semester terbaru Kelas XI
3. Salinan bukti prestasi dan sertifikat berupa prestasi pada ajang atau perlombaan, diselenggarakan, serta dikeluarkan oleh Puspresnas
4. Salinan tes Bahasa Inggris berupa hasil sertifikat tes resmi berupa TOEFL maupun IELTS
5. Salinan hasil sertifikat bahasa asing lainnya sesuai dengan negara tujuan anda studi diluar Bahasa Inggris secara opsional
6. Surat pernyataan kesanggupan mengikuti program BIM lengkap dengan materai sebesar Rp10.000 serta persetujuan orang tua bermaterai yang sudah ditandatangani
7. Mengumpulkan esai atau formulir pendaftaran beasiswa dalam format Bahasa Inggris



Call Center Layanan Kemahasiswaan : 0812 4951 5566

BEASISWA
PENDIDIKAN INDONESIA (BPI)

Kementerian Pendidikan Tinggi, Sains, dan Teknologi

DIKTISAINTEK BERDAMPAK

TENTANG BEASISWA

Beasiswa Pendidikan Indonesia Kementerian Pendidikan, Kebudayaan, Riset, dan Teknologi, yang selanjutnya disebut BPI Kemendikbudristek, adalah program beasiswa yang dikelola oleh Kementerian Pendidikan, Kebudayaan, Riset, dan Teknologi melalui pendanaan dari LPDP. **BPI Kemendikbudristek terdiri dari program beasiswa bergelar (degree) dan non-gelar (non-degree).** Semua jenis program beasiswa bergelar jenjang D4/S1, S2, dan S3 untuk perguruan tinggi dalam dan luar negeri dilaksanakan oleh Balai Pembiayaan Pendidikan Tinggi (BPPT) Kemendikbudristek.

BENEFIT BEASISWA

1. Mendapat biaya pendidikan, termasuk biaya kuliah dan uang saku.
2. Mendapatkan akomodasi selama masa studi serta kesempatan untuk mengikuti pelatihan dan pendampingan akademik

PERSYARATAN

1. Warga Negara Indonesia
2. Diterima pada Perguruan Tinggi di dalam negeri atau di luar negeri yang telah ditetapkan oleh Kemendikbudristek
3. Memiliki bukti LoA Unconditional atau surat tanda diterima tanpa syarat sesuai program studi dan Perguruan Tinggi Tujuan
4. Skema pendidikan yang dipilih harus sesuai dengan program studi yang diambil

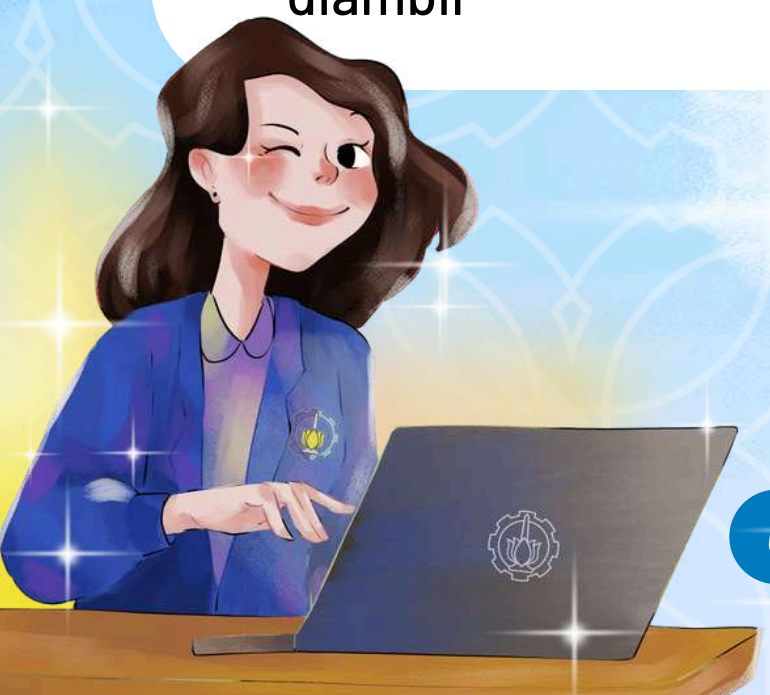

KUOTA BEASISWA

6 MAHASISWA

Call Center Layanan Kemahasiswaan : 0812 4951 5566

BEASISWA
ZAKAT INDONESIA (BZI)

Kementrian Keagamaan

KUOTA BEASISWA

KONDISIONAL

BENEFIT BEASISWA

1. Pembiayaan UKT 8 semester
2. Uang saku bulanan
3. Tiket keberangkatan & kepulangan (awal dan akhir studi)
4. Laptop
5. Pembinaan karakter & kontribusi pascastudi

PERSYARATAN

1. Mahasiswa Sains dan Teknik ITS, seperti Departemen Sistem Informasi, Statistika, Teknik Informatika, Teknik Elektro, Teknik Fisika, dan lain-lain (Cek buku panduan)
2. Muslim/Muslimah
3. Memenuhi berkas pendaftaran yang wajib diupload:
   a. Isian daftar diri dan pas foto beserta scan asli KTP dan KK
   b. Scan asli Ijazah/Surat Tanda Tamat Belajar
   c. Scan asli Buku Rapot Nilai 3 (tiga) semester terakhir
   d. Scan asli Surat Bukti Kelulusan Seleksi Masuk Perguruan Tinggi pada Program studi yang dipilih
   f. Scan asli Surat Pernyataan komitmen dan integritas (Format terlampir)
   g. Scan asli Rekomendasii dari kepala satuan pendidikan/organisasi masyarakat Islam/tokoh agama/tokoh masyarakat/Perguruan Tinggi Negeri/Perguruan Tinggi Keagamaan Islam negeri/BAZNAS/Lembaga Amil Zakat
   h. Scan asli atau Dokumen Essay Proyek Perubahan bahasa indonesia, 1.000-1.500 kata
   i. Scan asli Surat Keterangan bagi Pendaftar Khusus
   j. Scan Slip Gaji atau keterangan penghasilan orang tua. DI ttd kepada desa/lurah/pejabat berwenang (asnaf Fakir dan Miskin)
   k. Scan asli Surat Keterangan Tidak Mampu (asnaf Fakir dan Miskin)
   l. Scan asli Surat Keterangan Berprestasi Kebutuhan asnaf fi sabilillah



buku panduan:

its.id/Pedoman-BeZakat

Call Center Layanan Kemahasiswaan : 0812 4951 5566

PROGRAM BEASISWA SANTRI BERPRESTASI (PBSB)

Kementrian Keagamaan

TENTANG BEASISWA

Program Beasiswa Santri Berprestasi yang selanjutnya disingkat PBSB adalah program kolaborasi Kementerian Agama dengan LPDP Kementerian Keuangan berupa pengelolaan dan pendanaan beasiswa gelar bagi santri lulusan Pondok Pesantren, Dayah, Surau, Meunasah, atau sebutan lain yang unggul, kompetitif serta memiliki potensi akademik yang baik untuk jenjang pendidikan tinggi.

KUOTA BEASISWA

47

MAHASISWA

BENEFIT BEASISWA

1. Biaya pendaftaran & matrikulasi
2. Biaya kuliah
3. Biaya hidup

PERSYARATAN

1. WNI dan merupakan santri yang berasal dari salah satu Pesantren yang telah terdaftar di Kementerian Agama atau berasal dari Satuan Pendidikan PDF/SPM/ PKPPS/Ma'had Aly dan/atau MAS/MAN/SMA/SMK yang diselenggarakan dan/atau terintegrasi dan/atau berada di lingkungan Pesantren
2. Memiliki prestasi akademik dan non-akademik
3. Memiliki IPK minimal 2,75
4. Tidak sedang menerima beasiswa dari lembaga lain
5. Sedang menempuh pendidikan di perguruan tinggi negeri atau swasta di Indonesia
6. Mahasiswa semester 1-6



Call Center Layanan Kemahasiswaan : 0812 4951 5566

BEASISWA
ASRAMA MAHASISWA NUSANTARA

Kementerian Pendidikan Tinggi, Sains, dan Teknologi

DIKTISAINTEK BERDAMPAK

BENEFIT BEASISWA

1. Beasiswa penuh pendidikan selama 4 tahun.
2. Biaya hidup selama 4 tahun.
3. Asrama dengan fasilitas lengkap seperti perpustakaan, tempat ibadah, tempat olahraga, kebun bercocok tanam, kantin, bahkan ada laboratorium bahasa, selama 2 tahun.
4. Pembinaan soft skill, seperti kepemimpinan, komunikasi, pengembangan diri, konseling, bahkan tambahan hard skill seperti kewirausahaan.
5. Transportasi dari dan menuju kampus.
6. Memperluas jaringan se-Indonesia.
7. Pendampingan studi di Kampus.
8. Setelah lulus, berkesempatan menjadi Aparatur Sipil Negara, TNI, POLRI dan BUMN.

PERSYARATAN

1. Warga Negara Indonesia (WNI) yang beriman dan bertakwa kepada Tuhan Yang Maha Esa, dan setia kepada Negara Kesatuan Republik Indonesia berdasarkan Pancasila dan Undang-Undang Dasar Negara Republik Indonesia tahun 1945.
2. Tidak sedang menerima beasiswa dari instansi lain.
3. Tidak sedang menjalani ikatan dinas atau perjanjian lain yang mengikat dengan instansi lain.
4. Tidak sedang menjalani hukuman disiplin atau hukuman pidana.
5. Tidak sedang hamil.
6. Tidak memiliki penyakit menular atau penyakit yang dapat mengganggu proses belajar mengajar.
7. Tidak memiliki kebiasaan merokok dan minum-minuman keras.
8. Tidak terlibat dalam organisasi yang dilarang oleh pemerintah.
9. Tidak terlibat dalam tindakan yang merugikan pihak lain.



KUOTA BEASISWA

15 MAHASISWA

Call Center Layanan Kemahasiswaan : 0812 4951 5566

BEASISWA REGULER

LPDP Kementerian Keuangan

lpdp
lembaga pengelola dana pendidikan

TENTANG BEASISWA

Beasiswa Reguler adalah beasiswa jenjang magister dan doktor yang diperuntukkan bagi Warga Negara Indonesia melalui mekanisme dan prosedur yang ditetapkan LPDP.

BENEFIT BEASISWA

1. Mendapatkan **dana pendidikan** mencakup dana pendaftaran, SPP/Tuition Fee/UKT, dana tunjangan buku, dana penelitian tesis/disertasi, dana seminar internasional, dan dana publikasi jurnal internasional
2. Mendapatkan **dana pendukung** mencakup dana transportasi, dana aplikasi Visa, dana asuransi kesehatan, dana hidup bulanan, dana lomba internasional, dana tunjangan keluarga (khusus Doktor), dan dana keadaan darurat (jika diperlukan)

PERSYARATAN

1. Warga Negara Indonesia (WNI) yang telah menyelesaikan studi program D4/S1 untuk beaisswa jenjang magister, program S2 untuk beasiswa jenjang doktor, atau D4/S1 langsung doktor
2. Pendaftar yang telah menyelesaikan studi S2 tidak diizinkan mendaftar pada program beasiswa jenjang magister dan pendaftar yang telah menyelesaikan studi S3 tidak diizinkan mendaftar pada program beasiswa jenjang doktor
3. Melampirkan surat rekomendasi sesuai ketentuan setiap program beasiswa yang diterbitkan paling lama 1 (satu) tahun di bulan yang sama dengan waktu pendaftaran
4. Menyetujui surat pernyataan yang telah disediakan pada aplikasi pendaftaran beasiswa LPDP (poin-poin terlampir).
5. Menulis profil diri termasuk riwayat pendidikan yang tidak diselesaikan (tidak lulus) pada aplikasi pendaftaran.
6. Menulis komitmen kembali ke Indonesia, rencana pasca studi, dan rencana kontribusi di Indonesia.
7. Jika pendaftar memiliki publikasi ilmiah, prestasi kejuaraan/non kejuaraan, dan pengalaman organisasi maka pendaftar mengisi riwayat publikasi ilmiah, prestasi kejuaraan/non kejuaraan, dan pengalaman organisasi pada aplikasi pendaftaran.
8. Melampirkan berkas khusus sesuai ketentuan setiap program beasiswa

KUOTA BEASISWA

KONDISIONAL

informasi selengkapnya:

lpdp.kemenkeu.go.id

Call Center Layanan Kemahasiswaan : 0812 4951 5566

BEASISWA ADIK DIFABEL

Kementerian Pendidikan Tinggi, Sains, dan Teknologi

DIKTISAINTEK BERDAMPAK

KUOTA BEASISWA

1

MAHASISWA

BENEFIT BEASISWA

1. **Bantuan biaya pendidikan (SPP/UKT)** Rp8.000.000
2. **Bantuan biaya hidup** Rp7.500.000/semester

PERSYARATAN

1. Penyandang disabilitas yang dibuktikan dengan surat keterangan dari lembaga atau profesi yang memiliki kompetensi dalam menilai status penyandang disabilitas
2. Terdaftar pada sistem Beasiswa ADik melalui laman https://adik.kemdikbud.go.id dengan kelengkapan data sebagai berikut:
   - Nomor Induk Kependudukan (NIK)
   - Nomor Induk Mahasiswa (NIM)
3. Telah terdata sebagai mahasiswa aktif dalam Pangkalan Data Pendidikan Tinggi (PDDIKTI) Kemendikbudristek
4. Mahasiswa baru dari seluruh jalur seleksi perguruan tinggi yang terakreditasi
5. Mahasiswa on-going juga diperkenankan mendaftar dengan syarat maksimal semester 3 serta dalam kondisi tertentu
6. Tidak menerima beasiswa atau batuan jenis lain yang bersumber dari APBN

Ingin tahu lebih lanjut terkait beasiswa ini?

Sampaikan pertanyaan kalian melalui
WhatsApp Layanan Kemahasiswaan
DITMAWA ITS

wa.me/6281249515566



BEASISWA

BANTUAN RISET TALENTA RISET DAN INOVASI

BADAN RISET DAN INOVASI NASIONAL (BRIN)

KUOTA BEASISWA

6

MAHASISWA

BENEFIT BEASISWA

Mendapatkan Bantuan Biaya Hidup
Rp5.000.000/semester

PERSYARATAN

1. Mahasiswa aktif di perguruan tinggi negeri atau swasta di Indonesia
2. Memiliki IPK minimal 3,00
3. Melampirkan KTP, KTM, CV, Transkrip nilai, dan Proposal penelitian
4. Memiliki penghasilan keluarga maksimal Rp5 juta per bulan
5. Tidak sedang menerima beasiswa dari lembaga lain
6. Mengikuti seleksi berkas dan wawancara
7. Memiliki surat pernyataan kesediaan menjadi pembimbing dari satuan unit kerja di lingkungan BRIN
8. Memiliki surat keterangan tidak sedang menerima bantuan pembiayaan dari pihak luar
9. Memiliki surat rekomendasi dari universitas (ditandatangani oleh Dekan atau Wakil Dekan Bidang Akademik)
10. Memiliki surat pernyataan menaati ketentuan Bantuan Talenta Riset (ditandatangani oleh peserta)



Ingin tahu lebih lanjut terkait beasiswa ini?

Sampaikan pertanyaan kalian melalui
WhatsApp Layanan Kemahasiswaan
DITMAWA ITS

wa.me/6281249515566

BEASISWA PANCAKARSA

PEMERINTAH KABUPATEN BOGOR

TENTANG BEASISWA

Beasiswa Pancakarsa merupakan program beasiswa dari **Pemerintah Kabupaten Bogor** untuk pemuda Kabupaten Bogor yang berusia 16-30 tahun dengan durasi beasiswa selama 8 semester.

KUOTA BEASISWA

2

MAHASISWA

BENEFIT BEASISWA

Besaran beasiswa akan disesuaikan dengan besar **UKT** di perguruan tinggi masing-masing dengan batas maksimal Rp 10 juta per semester

PERSYARATAN

1. **Berusia minimal 16 tahun** pada saat mendaftar dan maksimal 30 tahun ketika menerima beasiswa di semester 8
2. **Warga Kabupaten Bogor** dibuktikan dengan Akta Kelahiran, KTP, dan Kartu Keluarga
3. Telah dinyatakan lulus menjadi mahasiswa dari Perguruan Tinggi Mitra baik PTN maupun PTS
4. Berprestasi secara akademik atau non akademik



Ingin tahu lebih lanjut terkait beasiswa ini?

Sampaikan pertanyaan kalian melalui
WhatsApp Layanan Kemahasiswaan
DITMAWA ITS

wa.me/6281249515566

BEASISWA KARTU JAKARTA MAHASISWA UNGGUL (KJMU)

PEMERINTAH PROVINSI DKI JAKARTA

TENTANG BEASISWA

Beasiswa Kartu Jakarta Mahasiswa Unggul (KJMU) merupakan program beasiswa dari **Pemerintah Provinsi DKI Jakarta** dengan durasi beasiswa selama 6 semester.

KUOTA BEASISWA

1

MAHASISWA

BENEFIT BEASISWA

Mendapat **dana bantuan** sebesar **9.000.000** tiap semester

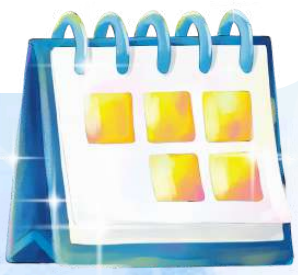

PERSYARATAN

1. Berdomisili dan memiliki KTP serta KK DKI Jakarta
2. Terdaftar dalam DTKS, DTKS Daerah dan/atau warga binaan sosial pada panti sosial Dinas Sosial
3. Tidak menerima beasiswa/bantuan pendidikan lain yang bersumber dari APBN dan/atau APBD
4. Calon mahasiswa dinyatakan lulus dari pendidikan menengah pada satuan pendidikan negeri/swasta di DKI Jakarta paling lama 3 tahun sebelumnya
5. Dinyatakan lulus pada PTN jalur reguler di bawah naungan Kemendikbudristek dan Kemenag
6. Calon penerima KJMU yang sudah berstatus sebagai mahasiswa, ada ketentuan tambahan persyaratan khusus yakni pengajuan sebagai calon penerima baru KJMU maksimal hingga semester 4 (tidak diperkenankan bagi mahasiswa lanjutan lebih dari semester 4)



Call Center Layanan Kemahasiswaan : 0812 4951 5566

BEASISWA PEMUDA TANGGUH

PEMERINTAH KOTA SURABAYA

TENTANG BEASISWA

Beasiswa Pemuda Tangguh merupakan program beasiswa dari **Pemerintah Kota Surabaya** yang ditujukan untuk mahasiswa dengan durasi beasiswa selama 2 semester.

KUOTA BEASISWA

70

MAHASISWA

BENEFIT BEASISWA

1. Mendapat bantuan biaya perkuliahan PTN (UKT semester)
2. Mendapat uang saku mahasiswa sebesar 2.500.000 per semester
3. Mendapat biaya penunjang perkuliahan sebesar 750.000 per semester

SYARAT DOKUMEN

1. File persyaratan berkas scan foto berukuran 4x6, scan KTP Surabaya, scan Kartu Keluarga, Scan bukti telah diterima PTN bagi mahasiswa baru, scan sertifikat prestasi (jika ada)
2. Scan transkrip nilai dan KRS semester berjalan bagi mahasiswa semester 2 ke atas
3. Surat Pernyataan tidak sedang mendapat beasiswa pendidikan lain termasuk KIP dan PIP
4. Menyertakan surat keterangan keluarga miskin dari Dinas Sosial Surabaya (bagi keluarga miskin)

PERSYARATAN

1. Kartu Tanda Penduduk (KTP) Surabaya
2. Mahasiswa Perguruan Tinggi Negeri (PTN)
3. Tidak sedang mendapat beasiswa lain yang sejenis
4. Diprioritaskan untuk mahasiswa keterbatasan ekonomi



Call Center Layanan Kemahasiswaan : 0812 4951 5566

BEASISWA BHAKTI NEGERI

PEMERINTAH PROVINSI RIAU

TENTANG BEASISWA

Beasiswa Bhakti Negeri merupakan program beasiswa dari **Pemerintah Provinsi Riau** yang ditujukan untuk mahasiswa dengan durasi beasiswa selama 2 semester.

KUOTA BEASISWA

13 MAHASISWA

BENEFIT BEASISWA

1. Bantuan **dana pendidikan** (UKT)
2. Bantuan **biaya hidup**

PERSYARATAN

1. Merupakan Warga Negara Indonesia yang berasal dari **RIAU** (Ber KTP Riau)
2. Memiliki IPK minimal 3.00 (skala 4.00)
3. Melampirkan berkas sesuai persyaratan, lampiran bisa di unduh di link https://its.id/m/BeasiswaPemProvRIAU
4. Merupakan mahasiswa aktif **semester 3**
5. Tidak sedang menerima beasiswa dari instansi lain
6. **WAJIB!** mengirimkan berkas fisik ke Pemprov RIAU

Ingin tahu lebih lanjut terkait beasiswa ini?

Sampaikan pertanyaan kalian melalui
WhatsApp Layanan Kemahasiswaan
DITMAWA ITS

wa.me/6281249515566

BEASISWA DANA HIBAH RAJAWALI

PEMERINTAH PROVINSI SUMATERA BARAT

TENTANG BEASISWA

Beasiswa Dana Hibah Rajawali merupakan program beasiswa dari **Pemerintah Provinsi Sumatera Barat** yang ditujukan untuk mahasiswa dengan durasi beasiswa selama 2 semester.

BENEFIT BEASISWA

1. **Bantuan dana pendidikan (UKT)**
2. **Bantuan biaya hidup** maksimal sebesar 2.200.000/tahun

KUOTA BEASISWA

10 MAHASISWA

PERSYARATAN

1. Berdomisili dan ber-KTP di **Sumatera Barat**
2. Mahasiswa aktif dengan IPK Minimal 3.00 (skala 4.00)
3. Melengkapi dokumen dengan mengupload di MyITS Student Connect
4. Hardcopy dikirimkan ke Pengelola Beasiswa Direktorat Kemahasiswaan, d/a Gedung KPA Lantai 3 Kampus ITS Sukolilo Surabaya
5. Silahkan klik https://its.id/BEASISWA_SUMATERA_BARAT

SYARAT DOKUMEN

1. Fotocopy rekening Bank Negeri yang masih aktif atas nama pribadi
2. Transkrip nilai
3. Fotocopy akreditasi perguruan tinggi asal mahasiswa
4. Surat keterangan tidak mampu
5. Sertifikat/surat keputusan (SK), surat pernyataan tidak pernah menerima beasiswa
6. Fotocopy KTP atau bukti yang menyatakan bahwa yang bersangkutan berasal dari Sumatera Barat



Call Center Layanan Kemahasiswaan : 0812 4951 5566

BEASISWA PRESTASI

PEMERINTAH KABUPATEN JEMBER

TENTANG BEASISWA

Beasiswa Prestasi Kabupaten Jember merupakan program beasiswa dari **Pemerintah Kabupaten Jember** yang ditujukan untuk mahasiswa dengan durasi beasiswa selama 2 semester.

BENEFIT BEASISWA

Mandapatkan **bantuan biaya hidup** sebesar Rp5.000.000/semester

KUOTA BEASISWA

3 MAHASISWA

PERSYARATAN

1. Warga Negara Indonesia yang berdomisili di Kabupaten Jember, dibuktikan dengan foto copy KTP atau KK
2. Mahasiswa aktif dengan IPK minimal 3.00 (skala 4.00)
3. Memiliki prestasi akademik dan non-akademik, dibuktikan dengan sertifikat atau piagam penghargaan
4. Tidak sedang menerima beasiswa dari sumber lain

SYARAT DOKUMEN

1. Surat permohonan beasiswa
2. Surat pernyataan tidak menerima beasiswa dari sumber lain
3. Fotokopi KTP dan Kartu Keluarga
4. Surat keterangan aktif kuliah
5. Lembar Hasil Studi (LHS)
6. Piagam penghargaan atas prestasi non akademik



Ingin tahu lebih lanjut terkait beasiswa ini?

Sampaikan pertanyaan kalian melalui
WhatsApp Layanan Kemahasiswaan
DITMAWA ITS

wa.me/6281249515566

JABAR FUTURE LEADERS SCHOLARSHIP (JFLS)

PEMERINTAH PROVINSI JAWA BARAT

TENTANG BEASISWA

Jabar Future Leaders Scholarship merupakan program beasiswa dari **Pemerintah Provinsi Jawa Barat** yang ditujukan untuk mahasiswa dengan durasi beasiswa selama 8 semester.

BENEFIT BEASISWA

Mendapatkan **bantuan biaya pendidikan (UKT)** sebesar Rp6.250.000/semester

KUOTA BEASISWA

4 MAHASISWA

PERSYARATAN

1. Merupakan masyarakat Jawa Barat dibuktikan dengan KTP dan KK
2. Berstatus sebagai mahasiswa baru di 14 Perguruan Tinggi Akreditasi A di Jawa Barat dan 4 Perguruan Tinggi Akreditasi A luar Jawa Barat
3. Membuat esai dalam Bahasa Indonesia dengan tema “pengalaman di organisasi atau lingkungan sekitar”
4. Ijazah atau Surat Keterangan Hasil Ujian.
5. Kartu Keluarga (KK).
6. Maksimal tiga tahun terakhir dari batas tahun kelulusan SMA/SMK sederajat.
7. Memiliki nilai rata-rata minimal Ujian Sekolah 80 skala 100 atau 8.0 skala 10.0.
8. Surat keterangan diterima dari Perguruan Tinggi yang dituju (Letter of Acceptance).
9. Surat pernyataan tidak menerima beasiswa dari pihak lain
10. Tidak berstatus sebagai Pegawai Negeri Sipil Pemerintah Provinsi Jawa Barat (Pegawai Negeri Sipil Kabupaten/Kota dan sejenisnya
11. Membuat video singkat seputar perkenalan diri dan alasan mengapa kandidat pantas dipilih sebagai penerima JFLS dengan durasi video maksimal 1 menit

Call Center Layanan Kemahasiswaan : 0812 4951 5566

BEASISWA TUNTAS KALIMANTAN TIMUR

PEMERINTAH PROVINSI KALIMANTAN TIMUR

TENTANG BEASISWA

Beasiswa Tuntas Kalimantan Timur merupakan program beasiswa dari **Pemerintah Provinsi Kalimantan Timur** yang ditujukan untuk mahasiswa dengan durasi beasiswa sampai lulus.

BENEFIT BEASISWA

Mendapatkan **bantuan biaya hidup untuk UKT** at cost

KUOTA BEASISWA

31 MAHASISWA

PERSYARATAN

1. Merupakan Warga Negara Indonesia yang berdomisili di **Kalimantan Timur** dibuktikan dengan KTP dan KK
2. Mahasiswa aktif dengan IPK minimal 3.00 (skala 4.00)
3. Tidak sedang menerima beasiswa dari lembaga lain
4. Mengisi formulir beasiswa melalui laman: beasiswa.kaltimprov.go.id
5. Melampirkan transkrip nilai dengan IPK minimal 3.25 bagi pendaftar kategori prestasi akademik
6. Melampirkan sertifikat/piagam penghargaan di bidang keagamaan, pendidikan, sains, seni budaya, dan olahraga yang diselenggarakan oleh Kemendikbudristek RI, Kemenag RI, MOI Pusat, KONI Pusat, dan/atau pengurus cabang olahraga minimal tingkat nasional untuk kategori juara 1, 2, dan/atau 3 yang diperoleh pada tahun 2022 atau sesudahnya bagi pendaftar kategori prestasi nonakademik
7. Melampirkan berkas pendukung sesuai ketentuan bagi pendaftar kategori khusus

Call Center Layanan Kemahasiswaan : 0812 4951 5566

BEASISWA STIMULAN KALIMANTAN TIMUR

PEMERINTAH PROVINSI KALIMANTAN TIMUR

BENEFIT BEASISWA

Mendapatkan **bantuan biaya pendidikan (UKT)** sebesar Rp6.250.000/semester

KUOTA BEASISWA

52 MAHASISWA

PERSYARATAN

1. Merupakan Warga Negara Indonesia yang berdomisili di Kalimantan Timur dibuktikan dengan KTP dan KK
2. Mahasiswa aktif dengan IPK minimal 2.50 (skala 4.00)
3. Tidak sedang menerima beasiswa dari lembaga lain
4. Mengisi formulir beasiswa melalui laman: beasiswa.kaltimprov.go.id
5. Melampirkan transkrip nilai dengan IPK minimal 2.75 bagi pendaftar kategori prestasi akademik
6. Melampirkan sertifikat/piagam penghargaan di bidang keagamaan, pendidikan, sains, seni budaya, dan olahraga yang diselenggarakan oleh Kemendikbudristek RI, Kemenag RI, MOI Pusat, KONI Pusat, dan/atau pengurus cabang olahraga minimal tingkat nasional untuk kategori juara 1, 2, dan/atau 3 yang diperoleh pada tahun 2022 atau sesudahnya bagi pendaftar kategori prestasi nonakademik
7. Melampirkan berkas pendukung sesuai ketentuan bagi pendaftar kategori khusus

Ingin tahu lebih lanjut terkait beasiswa ini?

Sampaikan pertanyaan kalian melalui
WhatsApp Layanan Kemahasiswaan
DITMAWA ITS

wa.me/6281249515566



BEASISWA TUNTAS KUTAI TIMUR

PEMERINTAH KABUPATEN KUTAI TIMUR

TENTANG BEASISWA

Beasiswa Tuntas Kabupaten Kutai Timur merupakan program beasiswa dari **Pemerintah Kabupaten Kutai Timur** yang ditujukan kepada mahasiswa yang berasal dari Kabupaten Kutai Timur serta mahasiswa yang secara khusus dikirim oleh Pemerintah Kabupaten Kutai Timur untuk menempuh Pendidikan tinggi

BENEFIT BEASISWA

Mendapatkan **bantuan biaya kuliah**

KUOTA BEASISWA

KONDISIONAL

PERSYARATAN

1. Mahasiswa yang berasal dari **Kebupaten Kutai Timur** dibuktikan dengan KTP dan KK, dan minimal berdomisili di Kabupaten Kutai Timur selama 6 bulan
2. Mahasiswa aktif dibuktikan dengan KTM dan surat keterangan aktif kuliah
3. Mempunyai IPK minimal 3.00 dibuktikan dengan transkrip nilai
4. Tidak sedang menerima beasiswa dari sumber/instansi/lembaga lain
5. Mengisi formulir beasiswa melalui laman: beasiswa.kutaitimurkab.go.id
6. Melampirkan sertifikat/piagam penghargaan di bidang keagamaan, pendidikan, sains, seni budaya, dan olahraga yang diselenggarakan oleh Kemendikbudristek RI, Kemenag RI, MOI Pusat, KONI Pusat, dan/atau pengurus cabang olahraga minimal tingkat nasional untuk kategori juara 1, 2, dan/atau 3 yang diperoleh minimal 2 (dua) tahun terakhir bagi pendaftar kategori prestasi nonakademik
7. Melampirkan berkas pendukung sesuai ketentuan bagi pendaftar kategori khusus

Call Center Layanan Kemahasiswaan : 0812 4951 5566

BEASISWA STIMULAN KUTAI TIMUR

PEMERINTAH KABUPATEN KUTAI TIMUR

BENEFIT BEASISWA

Bantuan biaya kuliah

KUOTA BEASISWA

KONDISIONAL

PERSYARATAN

1. Mahasiswa yang berasal dari Kutai Timur dibuktikan dengan KTP dan KK
2. Mahasiswa aktif dibuktikan dengan KTM dan surat keterangan aktif kuliah
3. Mempunyai IPK minimal 2.75 dibuktikan dengan transkrip nilai
4. Tidak sedang menerima beasiswa dari lembaga lain
5. Mengisi formulir beasiswa melalui laman: beasiswa.kutaitimurkab.go.id
6. Melampirkan sertifikat/piagam penghargaan di bidang keagamaan, pendidikan, sains, seni budaya, dan olahraga yang diselenggarakan oleh Kemendikbudristek RI, Kemenag RI, MOI Pusat, KONI Pusat, dan/atau pengurus cabang olahraga minimal tingkat nasional untuk kategori juara 1, 2, dan/atau 3 yang diperoleh minimal 2 (dua) tahun terakhir bagi pendaftar kategori prestasi nonakademik
7. Melampirkan berkas pendukung sesuai ketentuan bagi pendaftar kategori khusus

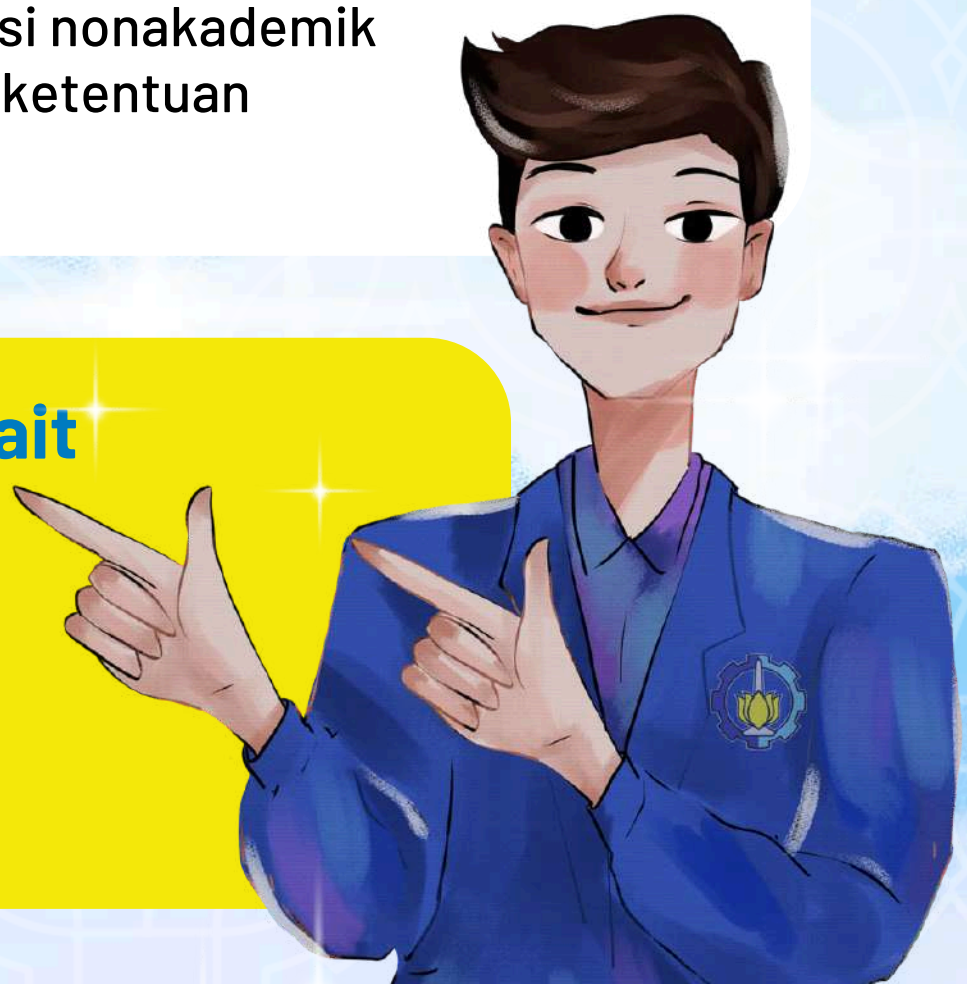

Ingin tahu lebih lanjut terkait beasiswa ini?

Sampaikan pertanyaan kalian melalui
WhatsApp Layanan Kemahasiswaan
DITMAWA ITS

wa.me/6281249515566

BEASISWA PEMKOT BATAM JALUR SNBP

PEMERINTAH KOTA BATAM

KUOTA BEASISWA

11

MAHASISWA

BENEFIT BEASISWA

1. **Bantuan biaya pendidikan (UKT)**
2. **Bantuan biaya hidup** sebesar Rp8.400.000
3. **Bantuan biaya buku** sebesar Rp900.000

PERSYARATAN

1. Bertaqwa kepada Tuhan Yang Maha Esa
2. Menjaga citra baik Pemerintah Daerah **Kota Batam** dan PTN terkait
3. Tidak terlibat/menjadi anggota dalam suatu lembaga/organisasi yang bertentangan dengan ideologi pancasila
4. Mahasiswa aktif dengan IPS dan IPK minimal **3.25**
5. Tidak boleh cuti kuliah dengan alasan apapun.
6. Tidak boleh pindah jurusan dan/atau pindah PTN
7. Tidak menerima beasiswa atau mendapat bantuan dana pendidikan dari lembaga dan/atau pihak lain
8. Tidak terlibat perbuatan yang melanggar hukum yang dibuktikan dengan surat penetapan dari instansi berwenang.

Ingin tahu lebih lanjut terkait beasiswa ini?

Sampaikan pertanyaan kalian melalui
WhatsApp Layanan Kemahasiswaan
DITMAWA ITS

wa.me/6281249515566



BEASISWA FAKIR MISKIN DAN ORANG TIDAK MAMPU

PEMERINTAH KABUPATEN JEMBER

TENTANG BEASISWA

Beasiswa Fakir Miskin dan Orang Tidak Mampu merupakan program beasiswa dari **Pemerintah Kabupaten Jember** yang ditujukan untuk mahasiswa dengan durasi beasiswa selama 1 semester.

BENEFIT BEASISWA

Mendapatkan **Bantuan biaya hidup** sebesar Rp2.500.000

KUOTA BEASISWA

1 MAHASISWA

PERSYARATAN

1. Mahasiswa aktif di perguruan tinggi negeri atau swasta di **Kabupaten Jember**
2. Mahasiswa aktif semester 3 ke atas Departemen Perencanaan WIlayah dan Kota dengan IPK minimal **2,75**
3. Berkebutuhan ekonomi (dibuktikan dengan surat keterangan tidak mampu dari desa atau kelurahan)
4. Tidak sedang menerima beasiswa dari lembaga lain
5. Mahasiswa yang berasal dari keluarga dengan penghasilan maksimal Rp2,5 juta per bulan

SYARAT DOKUMEN

1. Fotokopi Kartu Tanda Penduduk (KTP), Kartu Tanda Mahasiswa (KTM)
2. Fotokopi Surat Keterangan Tidak Mampu (SKTM)
3. Fotokopi Transkrip Nilai
4. Surat pernyataan tidak sedang menerima beasiswa dari lembaga lain
5. Surat pernyataan bersedia mengikuti seluruh ketentuan program beasiswa
6. Pas foto berwarna ukuran 4x6 cm



Call Center Layanan Kemahasiswaan : 0812 4951 5566

BEASISWA HUMBANG HASUNDUTAN

PEMERINTAH KABUPATEN HUMBANG HASUNDUTAN

TENTANG BEASISWA

Beasiswa Humbang Hasundutan merupakan program beasiswa dari **Pemerintah Kabupaten Humbang Hasundutan** yang ditujukan untuk mahasiswa dengan durasi beasiswa selama 1 semester.

BENEFIT BEASISWA

Mendapatkan **bantuan biaya hidup** sebesar Rp7.000.000

KUOTA BEASISWA

2 MAHASISWA

PERSYARATAN

1. Salah satu dari kedua orang tua ada yang berasal dari kabupaten **Humbang Hasundutan** dengan minimal berdomisili selama 5 tahun
2. Tidak sedang menerima beasiswa dari lembaga/instansi lain
3. Mahasiswa aktif dengan IPK minimal **3.25**
4. Berasal dari **Prodi/Departemen**: Departemen Teknik Kelautan, Departemen Teknik Komputer, Departemen Teknik Informatika, Departemen Teknik Sipil, Departemen Teknik Perkapalan, Departemen Sistem Informasi, atau Departemen Fisika

SYARAT DOKUMEN

1. Surat permohonan beasiswa
2. Fotocopy KTP dan Kartu Keluarga
3. Fotocopy rekening bank aktif atas nama pemohon
4. Surat keterangan domisili
5. Surat keterangan aktif kuliah
6. Surat keterangan tidak sedang menerima beasiswa lain



Ingin tahu lebih lanjut terkait beasiswa ini?

Sampaikan pertanyaan kalian melalui

WhatsApp Layanan Kemahasiswaan
DITMAWA ITS

wa.me/6281249515566

BEASISWA PRESTASI

DINAS PENDIDIKAN KABUPATEN JEMBER

TENTANG BEASISWA

Beasiswa Prestasi Pemkab Jember merupakan program beasiswa dari **DInas Pendidikan Kabupaten Jember** dalam rangka peningkatan mutu kualitas sumber daya manusia di Kabupaten Jember yang ditujukan untuk mahasiswa berprestasi di bidang akademik maupun non-akademik.

KUOTA BEASISWA

3

MAHASISWA

BENEFIT BEASISWA

Mendapatkan
bantuan biaya pendidikan (UKT)

PERSYARATAN

1. Mahasiswa dengan status Warga Negara Indonesia yang berdomisili/bertempat tinggal di **Kabupaten Jember**
2. Mahasiswa aktif jenjang D3, D4, S1 dan S2 dengan IPK minimal 3.00
3. Tidak sedang menerima bantuan Pendidikan dari lembaga lain
4. Berprestasi di bidang akademik atau non-akademik
5. Menyiapkan fotocopy KTP dan KK



Ingin tahu lebih lanjut terkait beasiswa ini?

Sampaikan pertanyaan kalian melalui
WhatsApp Layanan Kemahasiswaan
DITMAWA ITS

wa.me/6281249515566

BEASISWA FAKIR MISKIN DAN ORANG TIDAK MAMPU

DINAS PENDIDIKAN KABUPATEN JEMBER

TENTANG BEASISWA

Beasiswa Fakir Miskin dan Orang Tidak Mampu Pemkab Jember merupakan program beasiswa dari **DInas Pendidikan Kabupaten Jember** dalam rangka peningkatan mutu kualitas sumber daya manusia di Kabupaten Jember yang ditujukan untuk mahasiswa yang berasal dari keluarga ekonomi kurang mampu.

KUOTA BEASISWA

1

MAHASISWA

BENEFIT BEASISWA

Mendapatkan **bantuan dana pendidikan (UKT)**



PERSYARATAN

1. Mahasiswa dengan status Warga Negara Indonesia yang berdomisili/bertempat tinggal di **Kabupaten Jember**
2. Mahasiswa aktif jenjang D3, D4, S1 dan S2 dengan IPK minimal 2.75
3. Tidak sedang menerima bantuan Pendidikan dari lembaga lain
4. Berasal dari keluarga kurang mampu dan melampirkan surat Keterangan Tidak Mampu (oleh pejabat berwenang atau terdaftar dalam Data Terpadu Kesejahteraan Sosial)
5. Melampirkan fotocopy KTP dan KK



Ingin tahu lebih lanjut terkait beasiswa ini?

Sampaikan pertanyaan kalian melalui

WhatsApp Layanan Kemahasiswaan

DITMAWA ITS

wa.me/6281249515566

DJARUM BEASISWA PLUS

PT DJARUM

TENTANG BEASISWA

Djarum Beasiswa Plus merupakan program beasiswa dari Djarum Foundation dimana selain mendapatkan dana beasiswa selama satu tahun, Beswan Djarum (sebutan bagi penerima program Djarum Beasiswa Plus) juga mendapatkan berbagai macam pelatihan ketrampilan lunak atau *soft skills* guna mempersiapkan mereka menjadi calon pemimpin masa depan bangsa. Pelatihan ini meliputi *Nation Building*, *Character Building*, *Leadership Development*, *Competition Challenges*, serta *International Exposure*.

BENEFIT BEASISWA

1. Dana beasiswa sebesar 1.000.000 setiap bulan selama satu tahun
2. Pembekalan Softskill wajib datang 3x, pembiayaan kompetisi, dan essay contest berhadiah lolos seleksi regional @ 7 jt untuk 3 mahasiswa (se indonesia ada 4 regional) kemudian lolos nasional 40 jt (juara 1), 30 jt (juara 2), 20 jt (juara 3)

PERSYARATAN

pendaftaran melalui:
https://register.djarumbeasiswaplus.org/

1. Mahasiswa yang sedang menempuh pendidikan Strata 1/Diploma 4 di semester IV, dari semua disiplin ilmu.
2. IPK minimum 3.00 pada semester III, serta dapat mempertahankan IPK minimum 3.00 hingga akhir semester IV.
3. Aktif mengikuti kegiatan organisasi baik di dalam maupun luar kampus.
4. Tidak sedang menerima beasiswa dari pihak lain.
5. Kuliah di mitra Perguruan Tinggi Program Djarum Beasiswa Plus.



KUOTA BEASISWA

22+ MAHASISWA

Call Center Layanan Kemahasiswaan : 0812 4951 5566

PARAGON SCHOLARSHIP PROGRAM (PSP) EXCELLENCE

PARAGONCORP

TENTANG BEASISWA

Paragon Scholarship Program (PSP) merupakan program beasiswa dari **ParagonCorp** yang ditujukan bagi mahasiswa-mahasiswa terbaik dari seluruh Indonesia. PSP terbagi menjadi dua kategori utama, salah satunya adalah PSP Excellence. **PSP Excellence** ditujukan untuk mahasiswa unggul yang memiliki semangat eksplorasi, kolaborasi, dan kepemimpinan, serta siap menjadi pemimpin masa depan yang berdampak strategis di dunia profesional.

KUOTA BEASISWA

KONDISIONAL

BENEFIT BEASISWA

1. **Bantuan biaya UKT** hingga Rp7.000.000/semester
2. **Development Program**
3. **Coaching and Mentoring**
4. **Social Project Challenge**

PERSYARATAN

1. Mahasiswa aktif **semester 1** jenjang S1 di PTN Indonesia
2. Nilai rapor SMA rata-rata minimal 88 atau nilai SNBT minimal 640
3. Tidak sedang menerima beasiswa dari pihak lain
4. Aktif dalam organisasi, lomba, atau kegiatan pengembangan diri
5. memiliki pola pikir intrapreneurial dan semangat untuk memberikan dampak strategis di dunia profesional



Call Center Layanan Kemahasiswaan : 0812 4951 5566

PARAGON SCHOLARSHIP PROGRAM (PSP) ELEVATE

PARAGONCORP

TENTANG BEASISWA

Paragon Scholarship Program (PSP) merupakan program beasiswa dari **ParagonCorp** yang ditujukan bagi mahasiswa-mahasiswa terbaik dari seluruh Indonesia. PSP terbagi menjadi dua kategori utama, salah satunya adalah PSP Elevate. **PSP Elevate** ditujukan untuk mahasiswa tangguh yang punya mimpi besar, siap menghadapi tantangan, dan ingin menjadi pahlawan lokal yang membawa perubahan di komunitas sekitar.

KUOTA BEASISWA

KONDISIONAL

BENEFIT BEASISWA

1. **Bantuan biaya hidup** sebesar Rp6.000.000/semester
2. **Mentoring**
3. **Capacity-building sessions**
4. **Social Project**
5. **Career Preparation**
6. **National Student Network**

PERSYARATAN

1. Mahasiswa aktif **semester 1** jenjang S1/D4/D3 di PTN Indonesia
2. Nilai rapor akhir SMA rata-rata minimal 80 atau nilai SNBT minimal 550
3. Tidak sedang menerima beasiswa lain (kecuali KIP-Kuliah/Beasiswa Unggulan)
4. Berasal dari keluarga dengan keterbatasan ekonomi
5. Memiliki pola pikir sosial dan semangat untuk memberikan dampak nyata bagi komunitas sekitar



Call Center Layanan Kemahasiswaan : 0812 4951 5566

BEASISWA FREEPORT INDONESIA

PT FREEPORT INDONESIA

TENTANG BEASISWA

Beasiswa Freeport Indonesia merupakan program beasiswa dari PT Freeport Indonesia kepada mahasiswa ITS yang berasal dari Papua. Durasi beasiswa ini berlangsung hingga mahasiswa yang menerima lulus dari program studi yang dijalani.

KUOTA BEASISWA

10

MAHASISWA

BENEFIT BEASISWA

Mendapatkan **bantuan biaya hidup** sebesar Rp12.000.000/semester



PERSYARATAN

1. Mahasiswa aktif yang berasal dari Papua dengan nilai IPK minimal 2.50
2. Menyelesaikan studi sesuai standar dari jurusan yang diambil
3. Mahasiswa tidak melakukan kegiatan yang bertentangan dengan aturan ITS dan berperilaku baik
4. Mahasiswa selalu menjaga nama baik ITS dan PTFI

Ingin tahu lebih lanjut terkait beasiswa ini?

Sampaikan pertanyaan kalian melalui
WhatsApp Layanan Kemahasiswaan
DITMAWA ITS

wa.me/6281249515566

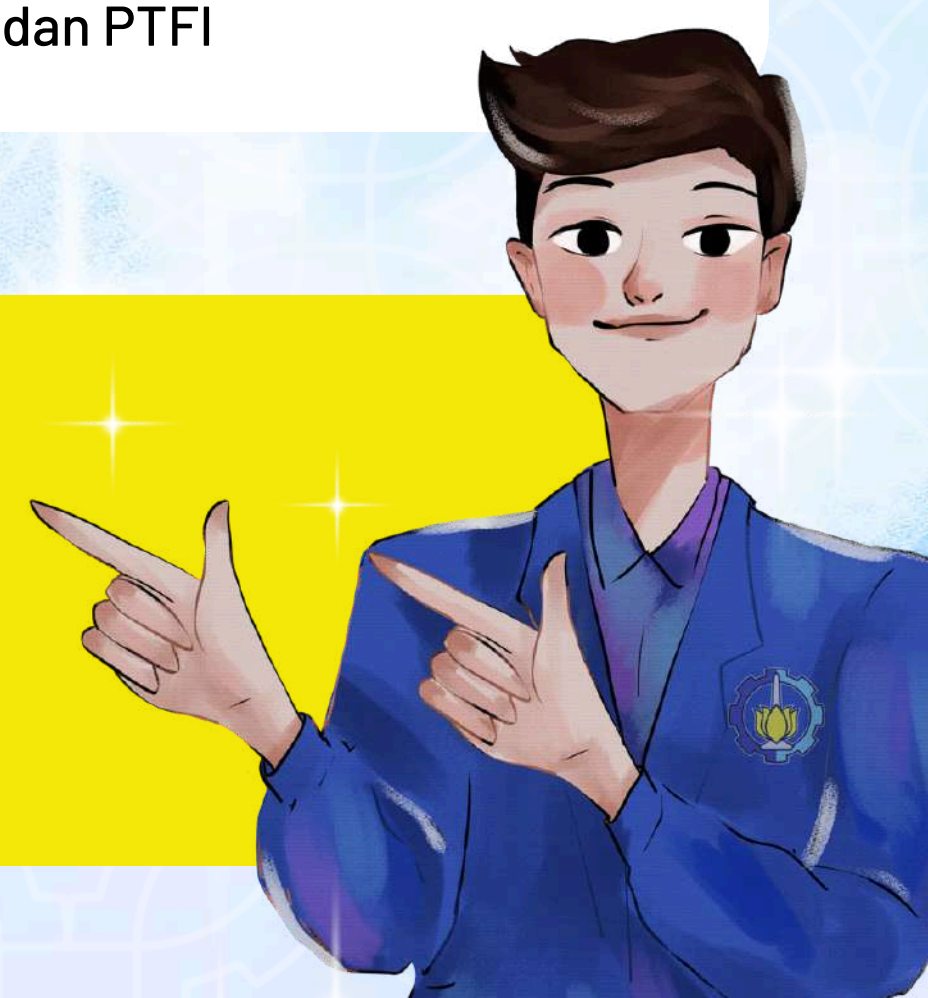

JAYA OBAYASHI SCHOLARSHIP PROGRAM

PT JAYA OBAYASHI GENERAL CONTRACTOR

TENTANG BEASISWA

Jaya Obayashi Scholarship Program merupakan program beasiswa yang diberikan oleh PT Jaya Obayashi General Contractor dengan durasi beasiswa selama 4 semester.

KUOTA BEASISWA

2

MAHASISWA

BENEFIT BEASISWA

1. Mendapatkan **dana beasiswa** sebesar Rp12.000.000/semester
2. Kesempatan kerja di PT Jaya Obayashi

PERSYARATAN

1. Mahasiswa aktif yang berasal dari salah satu departemen berikut; Departemen Teknik Mesin, Departemen Teknik Sipil, Departemen Teknik Elektro, atau Departemen Arsitektur
2. Aktif megikuti kegiatan nonakademik seperti ekstrakurikuler/UKM
3. Tidak sedang menerima beasiswa lain atau ikatan dinas dari lembaga/instansi lain
4. Bersedia mengikatkan diri dan mengikuti ketentuan Beasiswa PT Jata Obajayashi

Ingin tahu lebih lanjut terkait beasiswa ini?

Sampaikan pertanyaan kalian melalui
WhatsApp Layanan Kemahasiswaan - DITMAWA ITS

wa.me/6281249515566



BEASISWA PT SYNERGY ENGINEERING

PT SYNERGY ENGINEERING

TENTANG BEASISWA

Beasiswa PT Synergy Engineering merupakan program beasiswa yang diberikan oleh PT Synergy Engineering dengan durasi beasiswa selama 4 semester.

KUOTA BEASISWA

2
MAHASISWA

BENEFIT BEASISWA

1. **Biaya pendidikan (UKT)** maksimal Rp7.500.000
2. **Uang Saku** 1.000.000 / bulan
3. Pemagangan dan Kerja Praktik di PT Synergy Engineering
4. Penerima Beasiswa ini akan dikenakan Ikatan Dinas selama 2 Tahun setelah berakhirnya masa pendidikan

PERSYARATAN

1. Mahasiswa aktif yang berasal dari salah satu departemen berikut; Departemen Teknik Kimia Industri, Departemen Teknik Instrumentasi, Departemen Teknik Fisika, Departemen Teknik Elektro, Departemen Teknik Elektro Otomasi, atau Departemen Teknik Kimia
2. Melampirkan transkip nilai untuk Semester 1 sampai dengan Semester 4, dengan IPK (Indeks Prestasi Kumulatif) min 3.00
3. Melampirkan Surat Keterangan Aktif Kuliah, Fotokopi KTP dan Akte Kelahiran, Fotokopi Surat Nikah Orang Tua dan Kartu Keluarga, dan Daftar riwayat hidup
4. Video presentasi rencana 5 (lima) tahun mendatang (maksimal 10 menit)
5. Video presentasi mengenai masa depan Bangsa Indonesia dan peran untuk mewujudkannya (maksimal 10 menit)
6. Tidak sedang menerima beasiswa lain
7. Melakukan pendaftaran di MyITS Student Connect dan yang sudah **SUBMIT**,
8. Wajib mengunggah persyaratan point 1 s/d 7 di link https://its.id/beasiswa_synergy, bila tidak dilakukan maka dianggap GUGUR



Call Center Layanan Kemahasiswaan : 0812 4951 5566

BEASISWA BOEING INDONESIA

PT BOEING INDONESIA

TENTANG BEASISWA

Program Beasiswa Boeing Indonesia bertujuan untuk mendukung dan mendorong mahasiswa yang menempuh studi di bidang teknik. Bertujuan untuk memberikan bantuan keuangan kepada individu berbakat yang menunjukkan minat besar dalam bidang teknik serta komitmen untuk memberikan dampak positif di bidang tersebut.

KUOTA BEASISWA

KONDISIONAL

BENEFIT BEASISWA

1. **Bantuan keuangan** sebesar Rp23.000.000/tahun
2. Program pendampingan
3. *Networking events*
4. Program pengambangan karir

PERSYARATAN

1. Mahasiswa/i aktif S1/D4 minimal semester 4
2. Memiliki IPK (Indeks Prestasi Kumulatif) > 3.00 dibuktikan dengan melampirkan transkrip nilai
3. Memiliki kepemimpinan yang bijak
4. Aktif dalam organisasi dan kegiatan sosial
5. Tidak sedang menerima beasiswa lainnya
6. Mengisi formulir pendaftaran *informasi lebih lanjut
7. Membuat resume
8. Surat motivasi/esai yang menjelaskan minat terhadap bidang penerbangan dan teknik dirgantara, tujuan karier, serta bagaimana beasiswa ini akan mendukung pendidikan anda
9. Dua surat rekomendasi dari:
   a. Dosen, pembimbing, atau profesional yang mengenal prestasi akademik dan probadi calon beswan
   b. Teman mahasiswa (alumni universitas)



Call Center Layanan Kemahasiswaan : 0812 4951 5566

BEASISWA PT RIAU ANDALAN PULP AND PAPER (PT RAPP)

PT RIAU ANDALAN PULP AND PAPER (PT RAPP)

TENTANG BEASISWA

Beasiswa PT Riau Andalan Pulp and Paper (PT RAPP) merupakan program beasiswa yang diberikan oleh PT Riau Andalan Pulp and Paper (PT RAPP) dengan durasi beasiswa yaitu selama 2 semester.

BENEFIT BEASISWA

1. **Bantuan biaya kuliah (UKT)**
2. **Bantuan biaya hidup** 1.500.000/bulan
3. Bantuan biaya kegiatan akademik lainnya

KUOTA BEASISWA

20
MAHASISWA

PERSYARATAN

1. Mahasiswa aktif yang sedang menjalani semester 4 dan 6 dengan IPK minimal **3.25**
2. Berasal dari Departemen Teknik Kimia, Teknik Mesin, Teknik Elektro, Teknik Industri, Teknik Lingkungan, Teknik Fisika, Teknik Kimia Industri, atau Teknik Mesin Industri
3. Mendaftar di myITS Student connect
4. Melampirkan transkrip nilai, foto copy KTP, CV, Surat Keterangan Tidak Double Funding (dijadikan satu file dengan format nama file Nama_NRP)



Ingin tahu lebih lanjut terkait beasiswa ini?

Sampaikan pertanyaan kalian melalui
WhatsApp Layanan Kemahasiswaan
DITMAWA ITS

wa.me/6281249515566

FULL PROGRAM BEASISWA PENDIDIKAN

PT RIAU ANDALAN PULP AND PAPER (PT RAPP)

TENTANG BEASISWA

Full Program Beasiswa Pendidikan bert adalah program beasiswa yang diberikan oleh PT Riau Andalan Pulp and Paper (PT RAPP) dengan durasi beasiswa selama 4 tahun atau 8 semester.

KUOTA BEASISWA

KONDISIONAL

BENEFIT BEASISWA

1. Biaya Uang Kuliah Tunggal (UKT)
2. Biaya Hidup (*Living Cost*)
3. Biaya Kegiatan Akademik Lainnya

PERSYARATAN

1. Mahasiswa aktif dari Fakultas atau Jurusan/Program Studi Teknik Kimia, Teknik Mesin, Teknik Elektro, Teknik Industri, dan Fisika
2. Memiliki Indeks Prestasi Kumulatif (IPK) minimun 3.25
3. Tidak sedang menerima Beasiswa Pendidikan dan/atau berada dalam status ikatan dinas dari lembaga/instansi atau perusahaan lain
4. Lulus keseluruhan tahapan seleksi yang diselenggarakan
5. Bersedia mengikatkan diri dengan PT RAPP dan mengikuti ketentuan Beasiswa Pendidikan yang ditetapkan oleh PT RAPP dalam bentuk Perjanjian Beasiswa Pendidikan terpisah
6. Bersedia mengikuti kegiatan sebagai berikut:
   - Penjelasan mengenai *Engineer Development Trainee (EDP) Program*
   - Pengetahuan umum mengenai pabrik milik PT RAPP dan *Bussiness Unit*
   - Kunjungan ke Hutan Taman Industri, area proses pengolahan, laboratorium, *maintenance workshop*, *warehouse* hingga pelabuhan (*jetty*) milik PT RAPP



Call Center Layanan Kemahasiswaan : 0812 4951 5566

BEASISWA AMERICAN BUREAU SHIPPING (ABS)

AMERICAN BUREAU SHIPPING (ABS)

TENTANG BEASISWA

Beasiswa American Bureau Shipping (ABS) merupakan program beasiswa yang diberikan oleh American Bureau Shipping (ABS) kepada mahasiswa aktif semester 5 dan 7 dengan durasi beasiswa selama 2 semester.

KUOTA BEASISWA

12

MAHASISWA

BENEFIT BEASISWA

Mendapatkan **dana beasiswa** sebesar Rp3.500.000 per semester



PERSYARATAN

1. Mahasiswa aktif semester lima dan tujuh saja yang boleh mengikuti seleksi
2. Berasal dari Departemen Teknik Kelautan, Departemen Teknik Transportasi Laut, Departemen Teknik Sistem Perkapalan, atau Departemen Teknik Perkapalan
3. Belum pernah menerima penghargaan atau beasiswa yang sejenis dari perusahaan ataupun institusi lain
4. Memiliki IPK minimal 3.0
5. Berprestasi di bidang akademik maupun non akademik
6. Mendapatkan nilai terbaik untuk penulisan study plan



Ingin tahu lebih lanjut terkait beasiswa ini?

Sampaikan pertanyaan kalian melalui
WhatsApp Layanan Kemahasiswaan
DITMAWA ITS

wa.me/6281249515566

BEASISWA PT ZTE

PT ZTE INDONESIA

TENTANG BEASISWA

Beasiswa PT ZTE Indonesia merupakan program beasiswa yang diberikan oleh PT ZTE Indonesia yang diberikan kepada mahasiswa dengan durasi selama 4 semester.

KUOTA BEASISWA

4

MAHASISWA

BENEFIT BEASISWA

1. **Bantuan biaya pendidikan (UKT)**
2. **Biaya hidup** sebesar Rp.7.500.000

PERSYARATAN

1. Mahasiswa aktif dengan nilai IPK minimal 3.25 (skala 4.00) dan nilai semester tidak kurang dari nilai B
2. Berasal dari Departemen Teknik Telekomunikasi, Departemen Teknik Elektro, atau Departemen Sistem Informasi
3. Tidak sedang menerima beasiswa dari instansi lain
4. Tidak mengajukan cuti akademik selama menerima beasiswa

Ingin tahu lebih lanjut terkait beasiswa ini?

Sampaikan pertanyaan kalian melalui
WhatsApp Layanan Kemahasiswaan
DITMAWA ITS

wa.me/6281249515566



BEASISWA PT CHANDRA ASRI PETROCHEMICAL (CAP)

PT CHANDRA ASRI PETROCHEMICAL (CAP)

TENTANG BEASISWA

Beasiswa PT CHANDRA ASRI PETROCHEMICAL (CAP) merupakan program beasiswa dari PT CHANDRA ASRI PETROCHEMICAL (CAP) yang diberikan kepada mahasiswa dengan durasi selama 2 semester.

KUOTA BEASISWA

5

MAHASISWA

BENEFIT BEASISWA

1. Bantuan biaya pendidikan (UKT)
2. Uang saku sebesar Rp1.500.000/bulan

PERSYARATAN

1. Mahasiswa aktif program S1 dari Fakultas Teknik program Studi Teknik Kimia, Teknik Mesin,Teknik Elektro dan Teknik Fisika
2. Sudah lulus minimum 90 SKS
3. Indeks Prestasi Kumulatif (IPK) minimal **3.00** dilampiri dengan transkrip nilai
4. Tidak sedang menerima beasiswa dan/atau ikatan dinas/institusi/lembaga lain
5. Bersedia bekerja dengan ikatan dinas

Ingin tahu lebih lanjut terkait beasiswa ini?

Sampaikan pertanyaan kalian melalui
WhatsApp Layanan Kemahasiswaan
DITMAWA ITS

wa.me/6281249515566



BEASISWA BAKTI BCA

BANK CENTRAL ASIA (BCA)

TENTANG BEASISWA

Beasiswa Bakti BCA memberikan bantuan kepada mahasiswa/i kuliah program S1 di perguruan tinggi . Penerima Beasiswa Bakti BCA mendapatkan bantuan finansial untuk mendukung pendidikan, mengikuti program pengembangan, serta menjadi bagian dari komunitas penerima Beasiswa Bakti BCA, **"Bakti Champions"**.

BENEFIT BEASISWA

1. **Bantuan biaya UKT** sebesar Rp2.000.000/semester
2. **Biaya hidup** sebesar Rp3.000.000/semester

KUOTA BEASISWA

50

MAHASISWA

PERSYARATAN

1. Warga Negara Indonesia dan belum menikah
2. Masih berusia 21 tahun per 31 Desember 2025
3. Mahasiswa aktif program S1 (Non Vokasi) di Perguruan Tinggi Negeri, sedang menempuh Semester 3 saat pendaftaran
4. Tidak sedang menerima beasiswa lain
5. Berkomitmen 100% mengikuti seluruh rangkaian program pengembangan (durasi 1 tahun)
6. Memenuhi kriteria khusus dari salah satu kategori Beasiswa Bakti BCA
7. Memiliki kepedulian sosial & komitmen belajar, aktif berorganisasi/kepanitiaan, tidak sedang bekerja full-time dan terikat dinas dengan instansi lainnya
8. Memiliki IPK minimal 3.00 dan melampirkan dokumen pendukung kegiatan organisasi/ kepanitiaan, seperti sertifikat, dan surat rekomendasi terkendala finansial dari universitas/fakultas/program studi/Surat Keterangan Tidak Mampu (SKTM) dari Kelurahan/Desa yang masih berlaku di tahun 2025 bagi pendaftar **kategori finansial**
9. Memiliki IPK minimal 3.25 dan melampirkan dokumen pendukung kegiatan organisasi/ kepanitiaan, seperti sertifikat, dan sertifikat prestasi/penghargaan di bidang akademis, seperti sertifikat lomba ilmiah, dsb bagi pendaftar **kategori prestasi akademis**
10. Melampirkan sertifikat prestasi non-akademis (min. tingkat Provinsi), seperti piagam, sertifikat, dsb dan video keahlian/talent (durasi 30 detik), yang sudah di-upload di YouTube/GDrive/OneDrive/dsb bagi pendaftar **kategori prestasi non akademis**

Ingin tahu lebih lanjut terkait beasiswa ini?

Sampaikan pertanyaan kalian melalui
WhatsApp Layanan Kemahasiswaan
DITMAWA ITS

wa.me/6281249515566



BEASISWA PT PEMBANGUNAN JAYA

YAYASAN MARGA PEMBANGUNAN JAYA

TENTANG BEASISWA

Beasiswa PT PEMBANGUNAN JAYA merupakan program beasiswa yang diberikan oleh Yayasan Marga Pembangunan Jaya kepada mahasiswa aktif berupa bantuan biaya hidup dengan durasi beasiswa selama 2 semester.

KUOTA BEASISWA

7 *MAHASISWA*

BENEFIT BEASISWA

Mendapatkan **bantuan biaya hidup** sebesar Rp6.000.000/semester

PERSYARATAN

1. Surat keterangan tidak menerima beasiswa dari sumber lain
2. Melakukan pendaftaran di http://www.margajaya.org dan di MyITS Student Connect
3. Mahasiswa/I masih aktif kuliah di semester 5 dan tidak sedang cuti kuliah
4. Mahasiswa/i masih aktif kuliah di semester 7 yang pernah menerima beasiswa Pembangunan Jaya sebelumnya pada semester 5 dan tidak sedang cuti kuliah
5. IPK minimal 3.5 dengan menampilkan Transkrip Nilai yang sah
6. Mahasiswa/i tidak mampu secara finansial namun berprestasi dengan IPK minimal 3,0 dapat mengikuti program Beasiswa Pembangunan Jaya dengan melengkapi surat keterangan penghasilan orangtua/wali
7. Membuat rencana studi/pekerjaan di bidang yang diminati oleh mahasiswa/i setelah lulus Sarjana
8. Foto Copy KTM, KTP dan Kartu Keluarga
9. Mengumpulkan formulir beasiswa Pembangunan Jaya

Ingin tahu lebih lanjut terkait beasiswa ini?

Sampaikan pertanyaan kalian melalui
WhatsApp Layanan Kemahasiswaan
DITMAWA ITS

wa.me/6281249515566

BEASISWA PENDIDIKAN

PT ALTHA DYANUSA CONSULTING

TENTANG BEASISWA

Beasiswa ini merupakan program dukungan pendidikan yang diberikan langsung oleh **PT Altha Dyanusa Consulting** bagi mahasiswa terpilih. Melalui program ini, penerima beasiswa akan mendapatkan bantuan pendidikan dengan durasi dukungan hingga **6 semester**. Program ini hadir sebagai bentuk komitmen perusahaan dalam mendukung peningkatan kualitas sumber daya manusia di Indonesia melalui jalur pendidikan tinggi.

KUOTA BEASISWA

2

MAHASISWA

BENEFIT

- **Biaya UKT**
- **Biaya buku**
- **Biaya hidup**

PERSYARATAN

1. Mahasiswa yang telah menyelesaikan tahun pertama dan akan memasuki jenjang perkuliahan
2. Mahasiswa D4 atau S1 dengan IPK minimal 2.75 dalam skala 4.00
3. Aktif kegiatan ekstrakurikuler
4. Tidak sedang menerima beasiswa dan atau berada dalam status ikatan dinas dari lembaga/instansi lain
5. Lolos seleksi yang diselenggarakan oleh PT Altha Dyanusa Consulting
6. Bersedia meningkatkan diri dan mengikuti ketentuan beasiswa pendidikan PT Altha Dyanusa Consulting
7. Tidak sedang menerima beasiswa lainnya.

DOKUMEN

1. Mengisi form yang disediakan PT Altha Dyanusa Consulting
2. Memiliki Kartu KIPK (opsional)
3. Kartu Tanda Mahasiswa
4. Kartu Keluarga
5. Surat keterangan pemasukan dan pengeluaran bulanan keluarga
6. Surat keterangan tidak mampu
7. Surat pernyataan bebas narkoba dan tindak kriminalitas
8. Transkrip nilai atau Kartu Hasil Studi

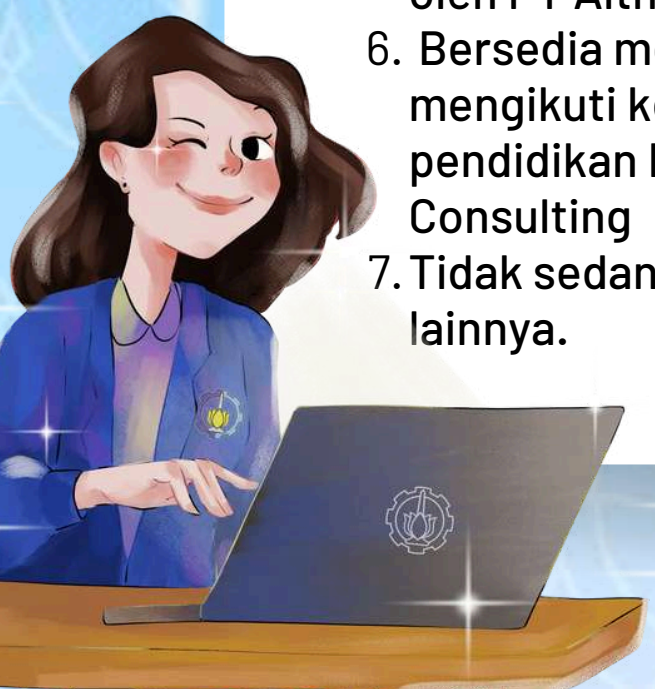

Call Center Layanan Kemahasiswaan : 0812 4951 5566

BEASISWA
PELINDO PRESTASI

PT Pelindo

TENTANG BEASISWA

PT Pelabuhan Indonesia (Persero), salah satu Badan Usaha Milik Negara yang masuk kedalam Top 10 BUMN di Indonesia, yang bergerak dalam memberikan layanan kepelabuhanan, dengan bangga membuka kesempatan bagi mahasiswa berprestasi untuk mendapatkan Beasiswa Pelindo Prestasi sebagai bentuk kontribusi dalam pengembangan sumber daya manusia unggul di Indonesia.

KUOTA BEASISWA

42

MAHASISWA

BENEFIT

- ***Bantuan biaya pendidian selama dua tahun akademik (Semester 5, 6. 7, dan 8)***
- ***Bantuan dana penulisan skripsi/tugas akhir***
- ***Program pengembangan diri***
- ***Kesempatan pengembangan networking***

PERSYARATAN

1. Diprioritaskan untuk Mahasiswa Semester 5.
2. Tidak sedang menerima beasiswa lain.
3. Termasuk ke dalam keluarga kurang mampu.
4. Memiliki IPK minimal 3,00.
5. Memiliki kemampuan kepemimpinan yang baik dan aktif dalam kegiatan organisasi/sosial.
6. Memenuhi syarat & ketentuan serta lolos seleksi penerimaan program beasiswa.

PRODI PRIORITAS

1. Teknik Mesin
2. Teknik Kelautan
3. Teknik Informatika
4. Teknik Sipil
5. Teknik Lepas Pantai
6. Desain Komunikasi Visual
7. Teknik Elektro
8. Teknik Kimia
9. Teknik Transportasi Laut
10. Teknik Sistem Perkapalan
11. Arsitektur
12. Teknik Perkapalan
13. Teknik Lingkungan
14. Teknik Sistem dan Industri



Call Center Layanan Kemahasiswaan : 0812 4951 5566

BEASISWA
BAKTI ERLANGGA

PT Erlangga

TENTANG BEASISWA

Beasiwa Bakti Erlangga merupakan program bantuan pendidikan yang diselenggarakan sebagai bentuk kepedulian mendukung pendidikan dan pengembangan sumber daya manusia untuk mewujudkan masa depan Indonesia yang cemerlang, kreatif, dan berkualitas.

KUOTA BEASISWA

42

MAHASISWA

BENEFIT

Rp7.500.000,-

per Semester

PERSYARATAN

1. Mahasiswa aktif ITS Semester 3 sampai dengan semester 10
2. IPK minimal 3,00 (tiga koma nol)
3. Penghasilan gabungan orang tua maksimal Rp 4.500.000 per bulan
4. Tidak bekerja dan tidak berada dalam status ikatan dinas dari lembaga/instansi/yayasan lain
5. Tidak sedang memperoleh Beasiswa dari badan/lembaga/instansi/ yayasan lain
6. Upload Berkas Beasiswa jadikan 1 pdf
7. Berkas kelengkapan beasiswa, Formulir pendaftaran Beasiswa PT Erlangga



Call Center Layanan Kemahasiswaan : 0812 4951 5566

BEASISWA
GLOW N LOVELY

Yayasan Hoshizora Foundation

TENTANG BEASISWA

Glow & Lovely Bintang Beasiswa adalah bantuan biaya pendidikan untuk perempuan Indonesia lulusan SMA/SMK/MA/Sederajat yang melanjutkan kuliah di Perguruan Tinggi Negeri (PTN), memiliki gagasan untuk berkontribusi di masyarakat, bermotivasi tinggi, dan berprestasi namun memiliki keterbatasan finansial. Program ini diselenggarakan sejak tahun 2017 dan telah mengantarkan **lebih dari 485 perempuan** memasuki jenjang Perguruan Tinggi di banyak wilayah di Indonesia.

KUOTA BEASISWA

1

MAHASISWA

BENEFIT

Total Dana Pendidikan

Rp17.500.000,-

LAPTOP ***PENDAMPINGAN***

PERSYARATAN

1. Mahasiswi Baru
2. Scan raport atau scan ijazah & Surat Keterangan Kelulusan bagi yang sudah lulus sekolah dan piagam prestasi lomba (jika ada)
3. Berkomitmen untuk menyelesaikan studi dengan tepat waktu.

DOKUMEN

1. Pas foto terbaru ukuran 3x4 (latar belakang foto berwarna bebas)
2. Salah satu dari:
   a. Surat keterangan penghasilan/slip gaji orang tua
   b. Surat keterangan penghasilan dari Kelurahan atau Balai Desa dengan menuliskan nominal rata-rata penghasilan dalam satu bulan.
3. Jika memiliki, lampirkan salah satu dari berikut:
   a. Kartu Program Keluarga Harapan (PKH)
   b. Kartu Indonesia Pintar (KIP)
   c. Bukti Program Indonesia Pintar (PIP)
   d. Kartu Keluarga Sejahtera (KKS)
   e. Surat Keterangan Tidak Mampu (SKTM) dari Kelurahan atau Desa.
4. Kartu Keluarga
5. Scan nilai rapor SMA dari semester 1 sampai semester 5.



Call Center Layanan Kemahasiswaan : 0812 4951 5566

BEASISWA
THE INNOVATORS

PT Artajasa Pembayaran Elektronis

TENTANG BEASISWA

Artajasa, pelopor sistem pembayaran elektronis dan prinsipal ATM Bersama, menghadirkan Beasiswa ARTAJASA bertema #TheInnovators – Grow With Us. Program ini mendukung mahasiswa untuk **berinovasi, berprestasi, dan mempersiapkan diri** sebagai generasi pemimpin Indonesia.

KUOTA BEASISWA

8

MAHASISWA

BENEFIT

- ***Uang pendidikan Rp5.000.000/semester***
- ***Pelatihan soft skills & hard skills***
- ***Reward 1 unit laptop bagi penerima berprestasi***
- ***Kesempatan magang & bekerja di Artajasa***
- ***Coaching/mentoring tugas akhir/skripsi terkait sistem pembayaran & bisnis Artajasa***

PERSYARATAN

1. Tengah memasuki perkuliahan Semester 5 saat pendaftaran beasiswa ARTAJASA
2. Memiliki IPK minimal 3.00 dibuktikan dengan menyerahkan transkrip akademik terakhir
3. Aktif mengikuti kegiatan atau organisasi di kampus atau luar kampus
4. Belum mendapatkan beasiswa dari institusi yang lain
5. Bersedia mengikuti seluruh tahapan seleksi Beasiswa ARTAJASA dan program penerima Beasiswa ARTAJASA jika terpilih sebagai penerima Beasiswa

DOKUMEN

1. Fotokopi KTP & KTM
2. Transkrip IPK 4 semester awal
3. Pas foto 4x6 berwarna pakai jas almamater
4. Surat rekomendasi dosen wali
5. Bukti keaktifan organisasi kampus
6. Sertifikat prestasi/ilmiah pendukung
7. Surat keterangan tidak menerima beasiswa lain



Call Center Layanan Kemahasiswaan : 0812 4951 5566

BEASISWA

YAYASAN ASAHI GLASS

Yayasan Asahi Glass

TENTANG BEASISWA

Yayasan Asahi Glass Indonesia telah membuka beasiswa untuk mahasiswa S1/D4 min. semester 3 dengan IPK minimal 3.00 untuk periode beasiswa selama 2 semester

KUOTA BEASISWA

6

MAHASISWA

BENEFIT

Biaya Hidup

Rp2.700.000,-

PER SEMESTER

PERSYARATAN

1. Mahasiswa/i minimal dari semester 3 ke atas
2. IPK minimal 3,00
3. Mahasiswa/i yang pandai dan berbakat, berkehendak melanjutkan studinya tetapi kondisi ekonominya kurang menunjang dalam membiayai kuliah
4. Melengkapi Formulir Pendaftaran
5. (dapat diakses di myITS Student Connect)
6. Mendaftarkan diri di MyStudent Connect

DOKUMEN

1. Biodata mahasiswa
2. Fotokopi KTP/SIM
3. Transkrip nilai yang telah disahkan oleh Perguruan Tinggi
4. Surat pernyataan tidak sedang menerima beasiswa lain



Call Center Layanan Kemahasiswaan : 0812 4951 5566

BEASISWA

PT KEMIRA CHEMICALS INDONESIA

PT KEMIRA CHEMICALS INDONESIA

TENTANG BEASISWA

Beasiswa ini diperuntukan bagi **Mahasiswa aktif mulai semester 7** dari Fakultas Teknologi Industri dan Rekaya Sistem (FT-IRS), diberikan oleh PT KEMIRA CHEMICALS INDONESIA dengan durasi beasiswa selama 2 tahun.

KUOTA BEASISWA

2

MAHASISWA

BENEFIT

Bantuan UKT

Rp2.500.000,-

PER SEMESTER

PERSYARATAN

1. Mahasiswa Aktif mulai semester 7
2. Mahasiswa dari Fakultas FTIRS Jurusan/Program Studi Teknik Mesin, Teknik Kimia, Teknik Fisika, Teknik Material dan Metalurgi, dan Teknik Sistem dan Industri
3. Mahasiswa Program Sarjana (S1) dengan IPK 3.25 (skala 4.00) dan aktif dalam kegiatan ekstrakurikuler
4. Tidak sedang menerima beasiswa dan atau berada dalam ikatan dinas dari lembaga/instansi lain
5. Aktif mengikuti kegiatan ekstrakurikuler
6. Mengikuti ikatan dinas di PT Kemira Chemicals Indonesia

DOKUMEN

1. CV
2. Foto copy KTP/SIM yang masih berlaku
3. Transkrip nilai yang disahkan Perguruan Tinggi
4. Surat Pernyataan sedang tidak menerima beasiswa dan atau berada dalam ikatan dinas dari lembaga/instansi lain



Call Center Layanan Kemahasiswaan : 0812 4951 5566

BEASISWA
BAYAN PEDULI
PT BAYAN RESOURCES TBK

BAYAN GROUP

BAYAN PEDULI
BERKARYA NYATA BANGUN BANGSA

TENTANG BEASISWA

Beasiswa ini merupakan program **CSR PT Bayan Resources Tbk** melalui inisiatif Bayan Peduli sejak April 2022. Dengan misi "memberi dampak sosial positif bagi masyarakat Indonesia", Bayan Peduli bergerak di empat pilar: Pendidikan, Kesehatan & Kesejahteraan, Sosial Ekonomi & Budaya, serta Kelestarian Lingkungan. Di bidang pendidikan, program ini mendukung mahasiswa baru berprestasi dari keluarga prasejahtera.

KUOTA BEASISWA

3

MAHASISWA

BENEFIT

- **Gratis Biaya UKT** maks. Rp5.000.000 selama 8 semester
- **Uang saku** sebesar Rp 1.250.000/bulan
- **Tunjangan transportasi dan kost/akomodasi** Rp 1.000.000/bulan
- **Dana ujian, penelitian, dan tugas akhir** sebesar Rp 6.000.000
- **Biaya IKOMA ITS**

PERSYARATAN

1. Mahasiswa/I baru ITS angkatan 2025, dengan usia maks. 22 tahun.
2. Nilai rata-rata rapor kelas 12 (semester 1 & 2) minimal 7,50 (skala 10).
3. Berprestasi di bidang seni, agama, budaya, teknologi, atau olahraga (dibuktikan dengan sertifikat prestasi akademik dan non-akademik).
4. Berasal dari keluarga ekonomi tidak mampu/prasejahtera, dibuktikan dengan:
5. Surat Keterangan Tidak Mampu (SKTM), dan
6. Surat Keterangan Penghasilan Orang Tua atau Wali.
7. Tidak sedang menerima beasiswa pendidikan dari lembaga/instansi/yayasan lain.
8. WAJIB! mempertahankan IPS minimal 2,80 (skala 4,00).



Call Center Layanan Kemahasiswaan : 0812 4951 5566

BEASISWA
PETROKIMIA GRESIK

PT PETROKIMIA GRESIK

TENTANG BEASISWA

Program Beasiswa Petrokimia Gresik (Bestro) merupakan inisiatif dari PT Petrokimia Gresik yang bertujuan mendukung pendidikan bagi siswa berprestasi dari keluarga kurang mampu di sekitar perusahaan. Sejak diluncurkan pada tahun 2014, BESTRO telah memberikan beasiswa kepada 294 pelajar jenjang SMA dengan total anggaran mencapai Rp7,2 miliar.

KUOTA BEASISWA

4

MAHASISWA

BENEFIT

- **Biaya Uang Kuliah Tunggal (UKT) hingga maksimal 8 semester (khusus pendidikan dokter 10-12 semester)**
- **Uang saku bulanan sesuai ketentuan kontrak.**

PERSYARATAN

1. Warga Kabupaten Gresik, dibuktikan dengan KTP diri dan orang tua/wali serta Kartu Keluarga.
2. Berasal dari keluarga dengan keterbatasan ekonomi.
3. Memiliki prestasi akademik atau non-akademik.
4. Diterima di Perguruan Tinggi Negeri/Politeknik Negeri melalui jalur SNBP atau SNBT tahun 2025 dengan program studi terakreditasi A atau Unggul.
5. Bukan penerima beasiswa KIP Kuliah Merdeka atau beasiswa lainnya.
6. Lulusan SMA/SMK/MA sederajat tahun 2025.

PRODI PRIORITAS

1. Departemen Teknik Perkapalan
2. Departemen Kimia
3. Departemen Fisika
4. Departemen Statistika



Call Center Layanan Kemahasiswaan : 0812 4951 5566

BEASISWA
ADARO FOUNDATION

YAYASAN PELAYANAN KASIH A & A RACHMAT (ADARO-YPKAAR)

TENTANG BEASISWA

Beasiswa Adaro Foundation adalah bantuan pendidikan dari Yayasan Adaro bagi mahasiswa berprestasi namun kurang mampu, dengan tujuan mendukung penyelesaian studi, meningkatkan kualitas hidup, dan berkontribusi positif bagi lingkungan. Dengan periode beasiswa selama 2 semester

KUOTA BEASISWA

25

MAHASISWA

BENEFIT

Biaya hidup

Rp850.000,-

PER BULAN

PERSYARATAN

1. Mahasiswa aktif S1/D4 minimal semester 3
2. Memiliki IPK minimal 3,00
3. Berasal dari keluarga kurang mampu, dibuktikan dengan SKTM
4. Tidak sedang menerima beasiswa lain
5. "Surat keterangan dari Perguruan Tinggi/Organisasi mengenai kegiatan di dalam/luar Kampus (1 tahun terakhir)"
6. "Surat Penghargaan dari Perguruan Tinggi/Lembaga lain yang memberikan (1 tahun terakhir)"
7. Di utamakan memiliki SKTM
8. Surat keterangan saat ini tidak menerima beasiswa dari instansi lain
9. Semua file di upload (Form, dan berkas2 lainnya) di jadikan 1 pdf (tidak melebihi 2 MB)

Call Center Layanan Kemahasiswaan : 0812 4951 5566

BEASISWA

ABB JURGEN DORMANN FOUNDATION

YAYASAN JÜRGEN DORMANN

TENTANG BEASISWA

Yayasan Jürgen Dormann menyediakan beasiswa bagi mahasiswa teknik di berbagai belahan dunia yang memiliki standar prestasi akademik tinggi dan membutuhkan dukungan finansial untuk melanjutkan studi. Program beasiswa ini saat ini tersedia di Bulgaria, Tiongkok, Mesir, India, Indonesia, Meksiko, Malaysia, Polandia, Afrika Selatan, Swiss, Turki, dan Vietnam, di mana kami bekerja sama dengan universitas mitra tertentu.

KUOTA BEASISWA

25

MAHASISWA

BENEFIT

Biaya pendidikan ***± RP 52.800.000,-***

Biaya untuk laptop penunjang kuliah

± RP 15.000.000,-

(diberikan 1x penerimaan)

PERSYARATAN

1. Mahasiswa ITS Tahun ke-2 Departemen Teknik Elektro, Teknik Mesin, dan Teknik Fisika
2. IPK minimal 3.40
3. Melengkapi berkas pendaftaran:
   a. Transkrip nilai semester sebelumnya
   b. Surat motivasi pribadi (satu halaman, ditandatangani/diketahui oleh pembimbing masing-masing)
   c. Rekomendasi dari dekan ITS/wakil dekan bidang akademik
   d. Sertifikat penghargaan/surat referensi kegiatan organisasi
   e. Slip gaji orang tua/rekening koran 3 bulan terakhir
4. Tidak sedang menerima beasiswa dari instansi lain



Call Center Layanan Kemahasiswaan : 0812 4951 5566

BEASISWA
YAYASAN MANARUL ILMI

YAYASAN MANARUL ILMI

TENTANG BEASISWA

Yayasan Manarul Ilmi ITS menyediakan beberapa jenis beasiswa pendidikan yang dibentuk untuk meringankan beban mahasiswa maupun warga sekitar ITS yang membutuhkan:

Beasiswa Pendidikan Dhuafa:
- Ditujukan untuk mahasiswa ITS yang mengalami keterbatasan ekonomi sehingga kesulitan membayar UKT; biasanya dialokasikan bagi mereka dengan kebutuhan mendesak. YMIITS

Beasiswa Pendidikan Guru Tahfidz:
- Khusus diberikan kepada ustadzah pendamping rumah tahfidz putri agar dapat melanjutkan studi ke perguruan tinggi. YMIITS

Beasiswa Pendidikan OTA Yatim:
- Disalurkan kepada anak-anak tenaga pendidik/dosen ITS yang yatim, juga untuk mahasiswa ITS yatim serta anak yatim dhuafa di sekitar ITS. YMIITS

Beasiswa Wakaf Pendidikan:
- Dibiayai dari hasil pengelolaan dana wakaf produktif, ditujukan kepada mahasiswa ITS kurang mampu untuk membantu kebutuhan belajar mereka. YMIITS

KUOTA BEASISWA

KONDISIONAL

BENEFIT

- **BIAYA PENDIDIKAN**
- **BIAYA HIDUP**



Ingin tahu lebih lanjut terkait beasiswa ini?

ymiits.com/programs/pendidikan

Call Center Layanan Kemahasiswaan : 0812 4951 5566

BEASISWA
BANK INDONESIA REGULER
BANK INDONESIA

TENTANG BEASISWA

Beasiswa Bank Indonesia Reguler adalah program beasiswa yang diselenggarakan oleh Bank Indonesia untuk mahasiswa berprestasi di berbagai perguruan tinggi di Indonesia, baik negeri maupun swasta, yang diberikan selama **2 semester**. Beasiswa ini bertujuan untuk mendukung pengembangan generasi muda Indonesia melalui program Generasi Baru Indonesia (GenBI) dan membutuhkan bantuan finansial.

KUOTA BEASISWA

75

MAHASISWA

BENEFIT

Rp6.000.000,-

per Semester

PERSYARATAN

1. Mahasiswa aktif S1 ITS
2. Bersedia aktif di organisasi Genbi
3. Melampirkan scan KTP, KK, dan KTM
4. Diutamakan mahasiswa semester 4
5. **IPK min 3.00**
6. Usia maksimal 23 tahun
7. Telah menyelesaikan **>40 SKS**
8. Membuat ***motivation letter*** dan ***resume*** pribadi (dalam Bahasa Indonesia)
9. Mengumpulkan berkas beasiswa
10. Diutamakan berasal dari keluarga prasejahtera (dibuktikan dengan SKTM dan slip gaji)
11. Sertifikat/piagam yang pernah di raih
12. Surat rekomendasi dari 1 tokoh, akademik / non akademik
13. Tidak sedang menerima beasiswa lain
14. Memiliki pengalaman menjalankan aktivitas sosial yang memiliki dampak kebermanfaatan bagi masyarakat
15. Wajib mengumpulkan file *hardcopy* ke PIC Beasiswa ITS



Call Center Layanan Kemahasiswaan : 0812 4951 5566

BEASISWA
BANK INDONESIA UNGGULAN

BANK INDONESIA

TENTANG BEASISWA

Beasiswa Bank Indonesia Unggulan adalah program beasiswa yang ditujukan untuk mahasiswa berprestasi di Perguruan Tinggi Negeri (PTN) unggulan yang telah bekerja sama dengan Bank Indonesia. Beasiswa Unggulan bertujuan untuk mengembangkan mahasiswa dengan potensi akademik dan non-akademik luar biasa.

KUOTA BEASISWA

30

MAHASISWA

BENEFIT

Rp9.000.000,-

per Semester

PERSYARATAN

1. Mahasiswa aktif Institut Teknologi Sepuluh Nopember
2. Melampirkan scan KTP, KK, KTM
3. Bersedia aktif di Organisasi Genbi
4. Khusus mahasiswa S1
5. Diutamakan mahasiswa semester 4
6. Foto copy sertifikat/piagam yang pernah di raih
7. **IPK min 3.5**
8. Membuat ***motivation letter*** dan **rencana karir** (dalam Bahasa Inggris)
9. Mengumpulkan Berkas Beasiswa
10. Surat rekomendasi dari 2 tokoh, akademik & non akademik
11. Tidak sedang menerima beasiswa lain
12. **TOEFL min 500 / TOEFL IBT 61 / TOEFL CBT 173 / IELLTS 6.0**
13. Usia maksimal 23 tahun
14. Wajib mengumpulkan hardcopy



Call Center Layanan Kemahasiswaan : 0812 4951 5566

BEASISWA

EARLY RECRUITMENT PROGRAM (ERP)

Bank Negara Indonesia (BNI)

TENTANG BEASISWA

Beasiswa Eearly Recruitment Program (ERP) - BNI adalah program beasiswa selama **3 semester** yang ditujukan bagi mahasiswa berprestasi dari perguruan tinggi unggulan, dengan tujuan untuk menjaring calon pegawai BNI melalui jalur Officer Development Program (ODP). Beasiswa ini memberikan dukungan finansial berupa uang kuliah, uang saku, dan bantuan biaya lainnya, serta kesempatan untuk mengikuti pelatihan, magang, atau mengerjakan skripsi di lingkungan BNI.

KUOTA BEASISWA

3

MAHASISWA

BENEFIT

Rp1.500.000,-

- LAPTOP
- BIAYA SKRIPSI

PERSYARATAN

1. Warga Negara Indonesia
2. Mahasiswa aktif di perguruan tinggi negeri atau swasta di Indonesia
3. Memiliki IPK minimal 3,25 pada semester 5
4. Usia maksimal 22 tahun pada saat pelaksanaan seleksi
5. Belum menikah dan bersedia tidak menikah selama pendidikan hingga masa Trainee ODP
6. Tidak memiliki hubungan darah langsung (kakak/adik) dengan pegawai Bank BNI aktif
7. Berprestasi akademik dan non-akademis
8. Aktif berorganisasi
9. Mahasiswa semester 5 atau 6
10. Memiliki sertifikat TOEFL minimal 500
11. Memiliki kemampuan berbahasa Inggris yang baik
12. Tidak mengkonsumsi narkoba dan pelanggaran hukum lain

DOKUMEN

1. Fotokopi Kartu Tanda Penduduk (KTP)
2. Fotokopi Kartu Keluarga (KK)
3. Fotokopi Surat Keterangan Aktif Kuliah (SPAK)
4. Fotokopi Transkrip Nilai terakhir
5. Sertifikat TOEFL
6. Surat keterangan tidak sedang menerima beasiswa dari lembaga lain
7. Surat pernyataan bersedia mengikuti seluruh ketentuan program beasiswa
8. Pas foto berwarna ukuran 4x6 cm

- Statistika
- Matematika
- Teknik Informatika



Call Center Layanan Kemahasiswaan : 0812 4951 5566

BEASISWA
PF SOBAT BUMI
PT PERTAMINA

PERTAMINA

TENTANG BEASISWA

Beasiswa Pertamina Foundation SOBAT BUMI adalah program beasiswa selama **4 semester** yang diselenggarakan oleh Pertamina Foundation untuk mendukung mahasiswa berprestasi yang memiliki kepedulian terhadap lingkungan. Beasiswa ini ditujukan bagi mahasiswa dari berbagai perguruan tinggi mitra Pertamina Foundation, baik S1 maupun vokasi.

KUOTA BEASISWA

13

MAHASISWA

BENEFIT

Bantuan SPP/UKT

per Semester

PERSYARATAN

1. Warga Negara Indonesia (WNI)
2. Melakukan Pendaftaran juga di myITS Student Connect >> Beasiswa
3. Mahasiswa aktif (tidak sedang tidak cuti)
4. Sedang menempuh Semester II dan setinggi-tingginya Semester VI
5. IP atau IPK sampai semester II adalah > 3,0 skala 4,0
6. Aktif berorganisasi/ kegiatan sosial kemasyarakatan/ lingkungan hidup
7. Tidak sedang menerima beasiswa dari pihak manapun
8. Tidak pernah terlibat penyalahgunaan obat terlarang/ narkoba, dan kegiatan tindak kriminal lainnya
9. Mahasiswa melakukan pendaftaran secara langsung pada aplikasi berbasis web pada pendaftaran.

Pendaftaran:
https://www.pertaminafoundation.org

Call Center Layanan Kemahasiswaan : 0812 4951 5566

BEASISWA

BRILIAN SCHOLARSHIP PROGRAM (BSP)

BANK RAKYAT INDONESIA

TENTANG BEASISWA

Beasiswa Brilian Scholarship Program (BSP) adalah program beasiswa penuh sekaligus program rekrutmen awal (early recruitment) yang diselenggarakan oleh PT Bank Rakyat Indonesia (Persero) Tbk. Program ini. Beasiswa ini ditujukan untuk mahasiswa S1 berprestasi yang sedang menempuh perkuliahan di semester 5-7. Penerima beasiswa akan mendapatkan manfaat berupa bantuan biaya pendidikan (UKT per semester) dan uang saku bulanan. Selain itu, mereka juga berkesempatan untuk magang di BRI dan akan diikutsertakan dalam program BRILiaN Future Leader Program (BFLP) jika dinyatakan lulus kuliah.

KUOTA

JUMLAH SESUAI KEBUTUHAN MITRA

BENEFIT

1. Penggantian Biaya Pendidikan / UKT Per Semester
2. Uang Saku Per Bulan
3. Fasilitas Laptop (Macbook Air)
4. Bantuan Biaya Skripsi
5. Asuransi
6. BSP Bootcamp Training
7. Mentoring with BRI Leaders
8. Jalur Internship Khusus BSP
9. Early Recruitment menuju BRILiaN Future Leader Program (BFLP)

PERSYARATAN

1. Kandidat sedang menempuh pendidikan S1 di semester 5-7.
2. IPK minimal 3,25 dari skala 4,00 dan mampu mempertahankan sampai dengan akhir perkuliahan.
3. Bersedia menandatangani Surat Perjanjian dengan PT Bank Rakyat Indonesia (Persero) Tbk sebagai peserta BRILiaN Future Leader Program (BFLP) ketika dinyatakan lulus kuliah.
4. Bersedia mengumpulkan Ide Inovasi.
5. **BSP General:** Fakultas Ekonomi dan Bisnis, Fakultas Teknik, Aktuaria, Hukum, Psikologi, Teknologi Pertanian, Pertanian, Perikanan, Agribisnis, Peternakan, Kehutanan, Hubungan Internasional, Ilmu Komunikasi, Administrasi Fiskal, Administrasi Niaga, Administrasi Bisnis, Administrasi Negara, Administrasi Publik, Fakultas MIPA (Khusus untuk jurusan Matematika, Statistika, dan Fisika).
6. **BSP IT:** Teknik informatika, Teknik Elektro, Sistem Informasi, Ilmu Komputer, Teknik Jaringan, Teknik Komputer, Matematika dan Statistika.

Call Center Layanan Kemahasiswaan : 0812 4951 5566

BEASISWA

VAN DEVENTER MAAS INDONESIA (VDMI)

TENTANG BEASISWA

Beasiswa Van Deventer-Maas Indonesia (VDMI) adalah program bantuan pendidikan selama **6 semester** dari Yayasan Van Deventer-Maas Indonesia yang ditujukan untuk mahasiswa D3, D4, dan S1 dari perguruan tinggi mitra di Indonesia yang berprestasi akademik tetapi memiliki keterbatasan finansial. Beasiswa ini memberikan uang saku bulanan, bonus, dan kesempatan mengikuti program pengembangan kapasitas (Capacity Building) untuk meningkatkan keterampilan pribadi para penerimanya.

KUOTA

14

MAHASISWA

BENEFIT

Rp750.000,-

per bulan

Tes TEFL

Program - program VDMI

PERSYARATAN

1. Essay min 1,5 halaman kertas A4
2. Fotocopy KTM, KK, KTP
3. IPK Minimal 3.00
4. Melakukan pendaftaran online pada website : ers.vdms-scholarship.org
5. Melampirkan SKTM / Sejenisnya / Surat Rekomendasi Dari Dosen, Kadep, Dekan yang menyatakan bahwa ekonomi kurang mampu
6. Photo 4x6 berwarna
7. Sedang tidak menerima beasiswa lain
8. Slip Gaji orang tua / Surat Keterangan Penghasilan dari Kelurahan (2 bulan terakhir)
9. Struk Pembelian Token / Pembayaran Listrik (2 bulan terakhir)
10. Usia Maksimal 27 Tahun

Call Center Layanan Kemahasiswaan : 0812 4951 5566

BEASISWA

KARYA SALEMBA EMPAT (KSE)

TAHAP I & II

Karya Salemba Empat

TENTANG BEASISWA

Beasiswa Karya Salemba Empat (KSE) adalah program bantuan tanpa ikatan dari Yayasan Karya Salemba Empat selama **2 semester** yang ditujukan untuk mahasiswa berpotensi akademis tinggi dan kurang mampu secara finansial. Program ini tidak hanya memberikan bantuan dana pendidikan berupa tunjangan biaya hidup, tetapi juga menyertakan pelatihan kepemimpinan, kewirausahaan, dan pengembangan profesi untuk membentuk lulusan yang berintegritas dan berkontribusi bagi bangsa.

KUOTA BEASISWA

45+

MAHASISWA

BENEFIT

- Tunjangan beasiswa sebesar **Rp.750.000, - per bulan** selama 1 tahun dan dapat diperpanjang.
- **Tunjangan SPP/BOP sebesar Rp.1.500.000, - per semester** selama 1 tahun akademik.
- Bantuan biaya skripsi / tugas akhir (besaran disesuaikan kebutuhan)
  Prioritas dalam mengikuti program pembinaan.

PERSYARATAN

1. Telah menempuh pendidikan minimal di semester kedua
2. Tidak sedang menerima beasiswa lain
3. Belum menikah



Call Center Layanan Kemahasiswaan : 0812 4951 5566

BRIGHT SCHOLARSHIP

Yayasan Baitul Mal (YBM) BRILian

TENTANG BEASISWA

Bright Scholarship adalah program beasiswa yang diberikan oleh Yayasan Baitul Mal (YBM) BRI kepada mahasiswa sarjana (S1) di perguruan tinggi negeri mitra. Program ini hadir untuk mendukung mahasiswa berprestasi yang memiliki keterbatasan ekonomi agar dapat menempuh pendidikan tinggi dengan lebih tenang dan fokus. Beasiswa ini diberikan untuk durasi penuh selama 8 semester (masa studi reguler S1), mencakup bantuan biaya pendidikan, uang saku, serta pembinaan intensif. Selain dukungan finansial, Bright Scholarship juga memberikan program pengembangan diri, mentoring, dan kesempatan memperluas jaringan baik di tingkat nasional maupun internasional.

KUOTA BEASISWA

3

MAHASISWA

BENEFIT BEASISWA

1. **Biaya Kuliah**
2. **Biaya Hidup**

PERSYARATAN

1. Bukti tanda diterima di PTN.
2. Scan nilai akhir sekolah.
3. Scan Kartu Keluarga (KK) atau surat keterangan tentang susunan keluarga.
4. Scan/foto salah satu di antara dokumen berikut:
   - Surat keterangan penghasilan orang tua/wali.
   - Bantuan Pangan Non-Tunai (BPNT).
   - Program Keluarga Harapan (PKH).
   - Kartu Prakerja.
   - Bantuan Langsung Tunai (BLT) Dana Desa.
   - Surat Keterangan Tidak Mampu (SKTM) yang dikeluarkan oleh kelurahan, kepala desa/dusun, atau instansi tempat orang tua bekerja dan dapat dibuktikan kebenarannya.
5. Foto rumah.
6. Scan sertifikat/penghargaan (jika ada).
7. Berasal dari departemen Teknik Lepas Pantai dan Departemen Matematika



Ingin tahu lebih lanjut terkait beasiswa ini?

Sampaikan pertanyaan kalian melalui

WhatsApp Layanan Kemahasiswaan

DITMAWA ITS

wa.me/6281249515566

BEASISWA BSI TALENTA

Yayasan Bangun Sejahtera Mitra Umat - BSI

TENTANG BEASISWA

Beasiswa BSI Talenta adalah program bantuan pendidikan yang diberikan oleh Yayasan Bangun Sejahtera Mitra Umat – BSI. Beasiswa ini berlangsung selama dua semester dan ditujukan untuk mendukung pengembangan talenta mahasiswa agar dapat terus berprestasi dan mengembangkan potensinya secara optimal.

BENEFIT BEASISWA

1. Mendapatkan beasiswa UKT dan uang saku
2. Mendapatkan bantuan biaya tugas akhir.
3. Mendapatkan bimbingan karier pasca kampus.
4. Mendapatkan pelatihan personal leadership dan leadership manegerial
5. Mentorship dengan pimpinan Bank Syariah Indonesia dan institusi lainnya

PERSYARATAN

1. Melampirkan surat keterangan tidak menerima beasiswa dari sumber lain
2. Memiliki IPK min 3,00 (skala 4.00)
3. Khusus S1 (non Medic)
4. Mahasiswa aktif semester 7
5. Memiliki Toelf minimal 450
6. Wajib mendaftar melalui myITS Student Connect dan juga ke link berikut :

KUOTA BEASISWA

3

MAHASISWA

pendaftaran melalui:

bit.ly/DaftarBSIScholarshipTalenta



Ingin tahu lebih lanjut terkait beasiswa ini?

Sampaikan pertanyaan kalian melalui

WhatsApp Layanan Kemahasiswaan DITMAWA ITS

wa.me/6281249515566

BEASISWA BSI INSPIRASI

Yayasan Bangun Sejahtera Mitra Umat - BSI

TENTANG BEASISWA

Beasiswa BSI Inspirasi adalah program bantuan pendidikan dari Yayasan Bangun Sejahtera Mitra Umat – BSI. Beasiswa ini berupa dukungan biaya UKT dengan durasi selama empat semester. Program ini dihadirkan untuk meringankan sekaligus mendorong mahasiswa agar tetap semangat dalam menyelesaikan studi dan menjadi inspirasi bagi lingkungannya.

KUOTA BEASISWA

2

MAHASISWA

BENEFIT BEASISWA

Memdapatkan **Bantuan biaya pendidikan (UKT)** sebesar Rp.3.00.000 per semester

PERSYARATAN

1. Mahasiswa aktif semester 3 dan 5 dengan nilai IPK minimal 3.00 (skala 4.00)
2. Tidak sedang menerima beasiswa lain dibuktikan dengan Surat keterangan tidak menerima beasiswa dari sumber lain
3. Mengumpulkan formulir beasiswa BSI
4. Berkas kelengkapan beasiswa, Formulir pendaftaran dan kelengkapan lainnya dijadikan 1 file pdf, dan berkas fisiknya dikirim ke layanan kemahasiswaan ITS

Ingin tahu lebih lanjut terkait beasiswa ini?

Sampaikan pertanyaan kalian melalui
WhatsApp Layanan Kemahasiswaan
DITMAWA ITS

BEASISWA BSI PRESTASI

Yayasan Bangun Sejahtera Mitra Umat - BSI

TENTANG BEASISWA

Beasiswa BSI Prestasi adalah program bantuan pendidikan yang diselenggarakan oleh Yayasan Bangun Sejahtera Mitra Umat – BSI. Beasiswa ini diberikan kepada mahasiswa berprestasi dalam bentuk dukungan biaya kuliah dan biaya hidup, dengan durasi selama empat semester, untuk meringankan beban finansial sekaligus mendorong semangat belajar agar mahasiswa dapat lebih fokus menyelesaikan studinya.

KUOTA BEASISWA

2

BENEFIT BEASISWA

1. Mendapatkan **bantuan Uang Kuliah Tunggal (UKT)** sebesar Rp 3.000.000 setiap semester.
2. Mendapatkan **dukungan biaya hidup** sebesar Rp 3.000.000 per semester.

PERSYARATAN

1. Mahasiswa aktif dengan nilai IPK minimal 3.00
2. Tidak sedang menerima beasiswa lain dibuktikan dengan Surat keterangan tidak menerima beasiswa dari sumber lain
3. Mahasiswa semester 3 dan 5
4. Mengumpulkan formulir beasiswa BSI
5. Berkas kelengkapan beasiswa, Formulir pendaftaran dan kelengkapan lainnya dijadikan 1 file pdf, dan berkas fisiknya dikirim ke layanan kemahasiswaan ITS



Call Center Layanan Kemahasiswaan : 0812 4951 5566

BEASISWA CENDEKIA BAZNAS

BADAN AMIL ZAKAT NASIONAL (BAZNAS)

TENTANG BEASISWA

Beasiswa Cendekia Baznas merupakan program beasiswa yang diberikan oleh Diberikan oleh Badan Amil Zakat Nasional (BAZNAS) kepada mahasiswa semester 5 dengan durasi beasiswa selama 4 semester.

KUOTA BEASISWA

11

MAHASISWA

BENEFIT BEASISWA

1. **Biaya UKT Rp 5.000.000** per semester.
2. **Pengembangan diri** bersama mentor beasiswa BAZNAS, yaitu mentor kampus dan tokoh nasional

PERSYARATAN

1. IPK minimal 3.00
2. Mahasiswa semester 5 saat mendaftar.
3. Tidak sedang menerima beasiswa lain.
4. Melampirkan berbagai dokumen seperti KTP
5. Kartu Keluarga
6. Transkrip nilai terakhir
7. Surat Keterangan dari Pengurus Masjid Terdekat atau Surat rekomendasi dari tokoh.
8. Surat pernyataan
9. Esai dengan tema “Kontribusiku menjadi generasi zakat”





Ingin tahu lebih lanjut?

Sampaikan pertanyaan kalian melalui

WhatsApp Layanan Kemahasiswaan - Ditmawa ITS

wa.me/6281249515566

BEASISWA YAYASAN TUNAS UNGGUL BANGSA (YTUB)

TENTANG BEASISWA

Beasiswa Yayasan Tunas Unggul Bangsa merupakan program beasiswa yang diberikan oleh Yayasan Tunas Unggul Bangsa Ikatan Alumni ITS kepada mahasiswa aktif seluruh semester dengan durasi beasiswa selama 2 semester.

KUOTA BEASISWA

3

MAHASISWA

BENEFIT BEASISWA

1. **UKT tiap semester** sebesar **1.500.000**
2. **Uang biaya hidup** sebesar **5.100.000** tiap semester

PERSYARATAN

1. Mengisi form pendaftaran beasiswa TYUB dengan ditempel pas foto berwarna 3×4
2. **Untuk pendaftar semester 2 ke atas**: IPK minimal 2.8 (dibuktikan dengan transkrip IPK yang telah dilegalisasi oleh Bagian Akademik Kemahasiswaan Rektorat/Dekanat)
3. **Untuk pendaftar semester 1 atau mahasiswa baru**: Nilai raport minimal 7 untuk mata pelajaran Matematika, Kimia, Fisika, Bahasa Inggris, Biologi, Bahasa Indonesia dari kelas 1 sampai dengan kelas 3. Fotocopy raport yang telah dilegalisasi oleh Kepala Sekolah
4. Foto copy rekening listrik 3 bulan terakhir
5. Dari keluarga kurang mampu dengan dibuktikan oleh slip gaji orang tua (Karyawan) atau surat keterangan pekerjaan dan penghasilan orang tua dari Kepala Desa
6. Foto copy Kartu Keluarga
7. Foto copy KTP pemohon dan Kartu Tanda Mahasiswa
8. Membuat surat pernyataan kalau tidak akan merokok, tidak meminum minuman keras, tidak memakai narkoba, dan tidak terlibat dalam kegiatan melanggar hukum.
9. Fotocopy nomor rekening bank (jika sudah ada)
10. Surat pernyataan sedang menerima/tidak sedang menerima beasiswa di luar Yayasan Tunas Unggul Bangsa yang disyahkan dengan stempel oleh pihak Rektorat/Dekanat/Kepala Jurusan(Pemberi Beasiswa, Besarnya Beasiswa, Jangka waktu beasiswa)
11. Foto rumah bagian depan, ruang tengah, kamar tidur, dapur, dan kamar mandi
12. Membuat CV (curriculum vitae yang berisi tentang diri sendiri dan orang tua)
13. Membuat surat pernyataan yang menyatakan bahwa apabila telah lulus kuliah dan mendapatkan pekerjaan, bersedia untuk berinfaq dan menjadi pengurus YTUB.

DIUTAMAKAN DARI

Departemen Teknik Kimia Industri, Departemen Teknik Material dan Metalurgi, Departemen Statistika Bisnis

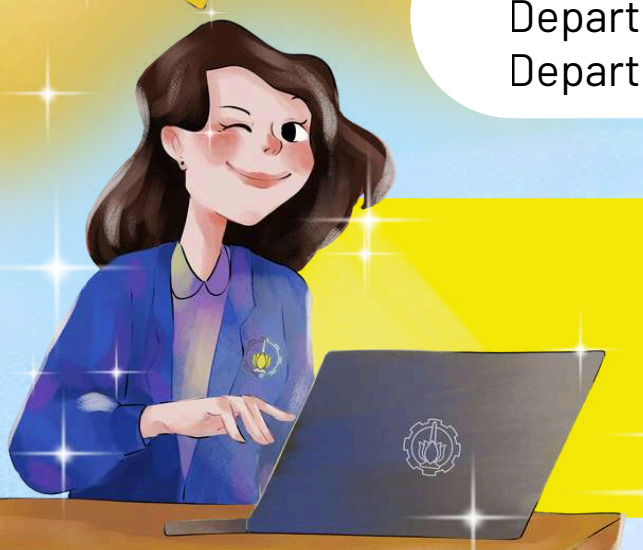

Ingin tahu lebih lanjut terkait beasiswa ini?

Sampaikan pertanyaan kalian melalui
WhatsApp Layanan Kemahasiswaan
DITMAWA ITS

wa.me/6281249515566

BEASISWA BANTUAN BIAYA HIDUP KIP-KULIAH SKEMA 2

IKATAN ORANG TUA MAHASISWA (IKOMA) ITS DAN LEMBAGA PENGELOLA DANA ABADI (LPDA)

TENTANG BEASISWA

Beasiswa Bantuan Biaya Hidup KIP-Kuliah Skema 2 merupakan program beasiswa yang diberikan oleh Ikatan Orang Tua Mahasiswa ITS dan Lembaga Pengelola Dana Abadi (LPDA) kepada mahasiswa aktif penerima KIP-Kuliah Skema 2.

KUOTA BEASISWA

KONDISIONAL

BENEFIT BEASISWA

Bantuan Biaya Hidup



PERSYARATAN

1. Mahasiswa Aktif penerima KIP-Kuliah Skema 2
2. Menjunjung tinggi negara kesatuan Republik Indonesia yang berdasarkan Pancasila dan UUD 1945
3. Berperan aktif dan berkontribusi dalam pelaksanaan Tridarma Perguruan Tinggi pada Institut Teknologi Sepuluh Nopember
4. Meningkatkan prestasi akademik tiap semester dengan IPS minimal 3 dan nilai SKEM minimal 2.5
5. Mengunggah kontrak kinerja KIP-Kuliah tepat waktu setiap semester di myITS StudentConnect

Ingin tahu lebih lanjut?

Sampaikan pertanyaan kalian melalui

WhatsApp Layanan Kemahasiswaan - Ditmawa ITS

wa.me/6281249515566



BEASISWA BANTUAN UKT IKOMA ITS

IKATAN ORANG TUA MAHASISWA (IKOMA) ITS

TENTANG BEASISWA

Beasiswa Bantuan UKT IKOMA ITS merupakan program beasiswa yang diberikan oleh Ikatan Orang Tua Mahasiswa ITS kepada mahasiswa aktif seluruh semester dengan durasi beasiswa selama 1 semester.

KUOTA BEASISWA

KONDISIONAL

BENEFIT BEASISWA

Bantuan UKT

Selama 1 Semester

PERSYARATAN

1. Benar-benar terkendala dalam pembayaran UKT
2. Mahasiswa Aktif
3. Tidak ada batasan IPK/IPS
4. Mahasiswa Wajib membuat SPTJM
5. Sedang tidak menerima beasiswa dan bantuan lain
6. Untuk mahasiswa RPL, hanya boleh yang berasal dari ITS

https://its.id/m/persyaratanBantuanUKTIkoma

Ingin tahu lebih lanjut terkait beasiswa ini?

Sampaikan pertanyaan kalian melalui

WhatsApp Layanan Kemahasiswaan
DITMAWA ITS

wa.me/6281249515566

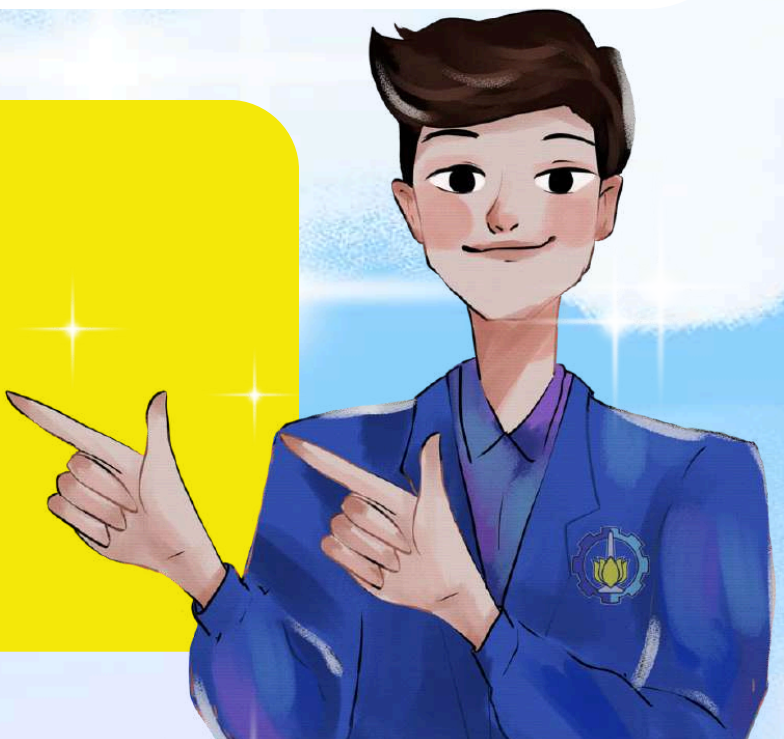

BEASISWA DANA ABADI (ENDOWMENT FUND) ITS

TENTANG BEASISWA

Beasiswa Dana Abadi (Endowment Fund) merupakan program beasiswa yang diberikan oleh Institut Teknologi Sepuluh Nopember kepada mahasiswa aktif seluruh semester dengan durasi beasiswa selama 1 semester.

KUOTA BEASISWA

63

MAHASISWA

BENEFIT BEASISWA

Bantuan UKT

Selama 1 Semester

PERSYARATAN

1. Tidak ada batasan IPK/IPS
2. Rekomendasi dari Departemen/Fakultas
3. Berkas kelengkapan beasiswa
4. Formulir pendaftaran dan kelengkapan lainnya dijadikan 1 file pdf, dan berkas fisiknya dikirim ke layanan kemahasiswaan ITS

Ingin tahu lebih lanjut terkait beasiswa ini?

Sampaikan pertanyaan kalian melalui

WhatsApp Layanan Kemahasiswaan

DITMAWA ITS

wa.me/6281249515566



BANTUAN UKT BAGI MAHASISWA BIDIMISI-KIPK-ADIK YANG TERLAMBAT LULUS

TENTANG BEASISWA

Beasiswa Bantuan UKT Bagi Mahasiswa BIDIMISI-KIPK-ADIK yang Terlambat Lulus merupakan program beasiswa yang diberikan oleh Institut Teknologi Sepuluh Nopember kepada mahasiswa KIPK S1/D4 semester akhir yang akan terlambat lulus dengan durasi beasiswa selama 1 semester.

KUOTA BEASISWA

100

MAHASISWA

BENEFIT BEASISWA

Bantuan UKT

Selama 1 Semester



PERSYARATAN

1. Tidak ada batasan IPK/IPS
2. Khusus mahasiswa KIPK S1/D4 semester akhir yang akan terlambat lulus
3. Mengajukan permohonan kepada Direktur Kemahasiswaan ITS, dan upload di MyITS Student Connect



Ingin tahu lebih lanjut terkait beasiswa ini?

Sampaikan pertanyaan kalian melalui

WhatsApp Layanan Kemahasiswaan DITMAWA ITS

wa.me/6281249515566

BEASISWA IMIP PEDULI

YAYASAN IMIP (INDONESIA MOROWALI INDUSTRIAL PARK) PEDULI

TENTANG BEASISWA

Beasiswa IMIP Peduli merupakan program beasiswa yang mendukung mahasiswa berprestasi atau kurang mampu, terutama di bidang teknik, sains terapan, dan industri dengan tujuan menyiapkan tenaga kerja profesional untuk sektor hilirisasi.

KUOTA BEASISWA

KONDISIONAL

BENEFIT BEASISWA

Bantuan UKT

PERSYARATAN

1. Mahasiswa aktif (D3/D4/S1) minimal telah menyelesaikan 4 semester
2. IPK minimal 3,00 (dari skala 4,0)
3. Tidak sedang menerima beasiswa lain
4. Status ekonomi kurang mampu atau memiliki prestasi akademik
5. Melengkapi dokumen administrasi



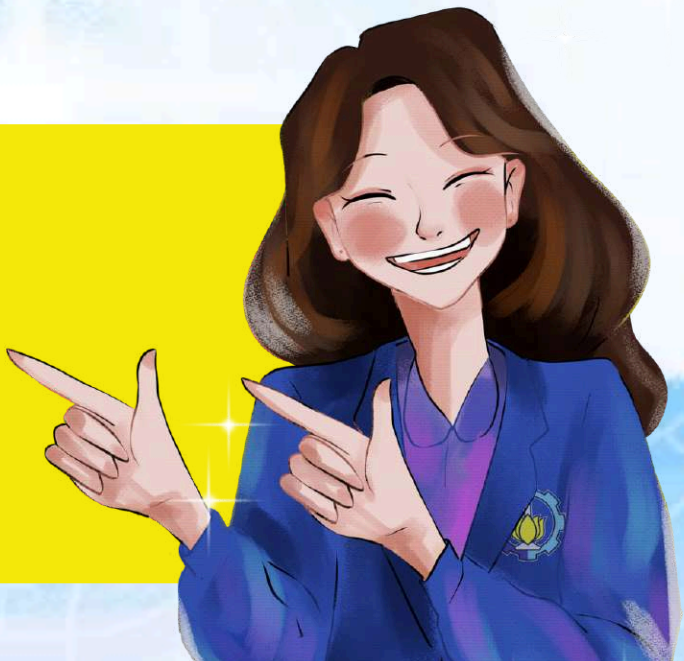

Ingin tahu lebih lanjut?

Sampaikan pertanyaan kalian melalui

WhatsApp Layanan Kemahasiswaan - Ditmawa ITS

wa.me/6281249515566

BEASISWA

LUWU TIMUR - SULAWESI SELATAN

Pemkab Luwu Timur - Sulsel

TENTANG BEASISWA

Beasiswa Luwu Timur adalah program bantuan pendidikan dari Pemerintah Kabupaten Luwu Timur yang diberikan kepada mahasiswa asal Luwu Timur untuk membantu biaya kuliah

KUOTA BEASISWA

KONDISIONAL

BENEFIT

Bantuan UKT, biaya hidup, dll

PERSYARATAN

1. Surat Permohonan kepada Bupati Luwu Timur
2. Surat Pernyataan Ketaatan Peserta Penerima Bantuan Beasiswa
3. Kartu Tanda Penduduk (KTP) Luwu Timur
4. Kartu Keluarga
5. Ijazah Pendidikan sekolah menengah pertama/sederajat dan sekolah menengah atas/sederajat di Kabupaten Luwu Timur untuk mahasiswa baru, kecuali: bagi mahasiswa semester 3 sampai dengan semester 8; tamat pesantren/sekolah berasrama pada jenjang menengah pertama dan menengah atas di luar Kabupaten Luwu Timur
6. Pas foto Warna Close Up
7. Bukti masuk Perguruan Tinggi bagi Mahasiswa baru
8. Transkrip Nilai Indeks Prestasi Kumulatif (IPK) Semester Genap Terakhir (Semester 1–2, 1–4, 1–6 dan 1–8) Tahun Ajaran 2024/2025 Bagi Mahasiswa on going
9. Rekening Bank Sulselbar Wilayah Luwu Timur Atas Nama Mahasiswa ybs.
10. Kartu Pintar Luwu Timur
11. Dokumen Bukti Penggunaan Biaya Pendidikan selama Tahun Ajaran 2025 (Wajib SPP/UKT dan Kwitansi Lainnya yang berkaitan dengan proses perkuliahan)
12. Fakta Integritas Diri
13. IPK minimal 2,76 pada skala 4,00 atau setara (Upload) pada jenjang D3/D4/S1
14. Akreditasi Perguruan Tinggi dan Jurusan
15. Batas Usia maksimal 25 Tahun



Pendaftaran di **https://beasiswa.luwutimurkab.go.id/**

Call Center Layanan Kemahasiswaan : 0812 4951 5566

BEASISWA INSAN MULIA BANGSA

YAYASAN INSAN MULIA BANGSA

TENTANG BEASISWA

Insan Mulia Bangsa Scholarship adalah program beasiswa yang dirancang untuk memberikan bantuan finansial dan pengembangan diri bagi mahasiswa Institut Teknologi Sepuluh Nopember (ITS). Program ini dilaksanakan melalui proses seleksi dan verifikasi yang transparan untuk melahirkan Insan Mulia yang kompetitif secara global dan mampu berkontribusi pada masyarakat luas.

KUOTA BEASISWA

KONDISIONAL

BENEFIT BEASISWA

1. Biaya Hidup
2. Capability Enhancement Program
3. Hands on Project Opportunity

PERSYARATAN



1. WNI dan Mahasiswa/i ITS min.semester 2 dan maks. semester 6
2. IPK minimal 3,00 (dari skala 4,0)
3. Membuat Essay dengan tema "**Aksiku Menuju Indonesia Emas 2045 dalam Menghadapi Binus Demografi"** minimal 3 (tiga) halaman A4 spasi 1.5
4. Melampirkan sertifikat akademis dan non-akademis
5. Aktif dalam kepanitiaan/organisasi
6. Melengkapi berkas yang telah ditetapkan"

Ingin tahu lebih lanjut?

Sampaikan pertanyaan kalian melalui

WhatsApp Layanan Kemahasiswaan - Ditmawa ITS

wa.me/6281249515566

Isi form melalui QR Code diatas



BEASISWA MANARUL ILMI

Yayasan Manarul Ilmi ITS

TENTANG BEASISWA

Beasiswa Manarul Ilmi ITS adalah program bantuan pendidikan dari Yayasan Manarul Ilmi ITS yang diberikan kepada mahasiswa dengan keterbatasan ekonomi maupun terdampak kondisi tertentu. Beasiswa ini berupa dukungan biaya UKT yang bertujuan meringankan beban pendidikan, menjaga keberlangsungan studi, serta mendorong mahasiswa agar tetap berprestasi dan memberi manfaat bagi lingkungannya.

KUOTA BEASISWA

KONDISIONAL

BENEFIT BEASISWA

Mendapatkan **Bantuan Biaya Pendidikan (UKT)**

PERSYARATAN

1. Mahasiswa aktif ITS yang berasal dari keluarga kurang mampu (dibuktikan dengan keterangan tidak mampu/SKTM atau dokumen pendukung lain)
2. Mahasiswa ITS yatim atau anak yatim dhuafa di sekitar ITS (khusus untuk program Beasiswa Pendidikan OTA Yatim)
3. Tidak sedang menerima beasiswa lain dari instansi atau lembaga lain
4. Mengisi dan mengumpulkan formulir pendaftaran beasiswa YMI ITS



Ingin tahu lebih lanjut terkait beasiswa ini?

Sampaikan pertanyaan kalian melalui
WhatsApp Layanan Kemahasiswaan
DITMAWA ITS

BEASISWA
AMGALA FOUNDATION

AMGALA FOUNDATION

TENTANG BEASISWA

Program beasiswa ini ditujukan bagi **mahasiswa semester pertama S1** PTN yang berpotensi di bidang STEM. Amgala Foundation percaya investasi pada talenta muda adalah kunci inovasi masa depan. Melalui pembinaan, awardee diharapkan tumbuh kompeten, berkarakter, dan siap berkontribusi bagi bangsa.

KUOTA BEASISWA

KONDISIONAL

BENEFIT

- *Biaya Pendidikan*
- *Pengembangan Soft Skills*
- *Sertifikat dan Surat Rekomendasi*
- *Peluang Berkembang secara Nasional dan Global*
- *Mentoring dan Pembinaan Pribadi*



PERSYARATAN

1. Mahasiswa/i masih aktif kuliah di semester 1 jenjang S1
2. Nilai rapor XII minimal 8/10 dan prestasi nonakademik (organisasi, komunitas, ekstrakurikuler, dll.)
3. Mampu berbahasa Inggris lisan & tulisan (TOEFL ITP 420–480, iBT 50–70). Bahasa asing lain nilai tambah
4. Pernah ikut kompetisi akademik/nonakademik dengan sertifikat (nilai tambah)
5. Menyusun esai motivasi 500–1.000 kata
6. Siap mengikuti seluruh rangkaian program dari pemberi beasiswa



Call Center Layanan Kemahasiswaan : 0812 4951 5566