



ADVANCING
HUMANITY



seatransits



Kampus
Merdeka
INDONESIA JAYA

Rabu, 16 Agustus 2023

Merdeka Belajar Kampus Merdeka

Speaker:

Siti Dwi Lazuardi, S.T., M.Sc.

Departemen Teknik Transportasi Laut
FTK, ITS – Surabaya



OKKBK SEATRANS 2023

Outline

1. Pendahuluan

- a. Latar Belakang
- b. Tujuan

2. Kegiatan MBKM

3. Prosedur Mengikuti Kegiatan MBKM

- a. Pengelolaan MBKM di ITS
- b. Persyaratan Magang
- c. Peran Dosen Wali dan Mahasiswa dalam MBKM
- d. Alur pengajuan mengikuti kegiatan MBKM
- e. Konversi Mata Kuliah (MK)

4. Aplikasi MyITS

- a. MyITS Student Connect
- b. Sim Magang
- c. Forum Diskusi & Database Magang Seatrans

**Kampus
Merdeka**
INDONESIA JAYA





Kampus Merdeka

INDONESIA JAYA

Pendahuluan



Latar Belakang

Basis hukum kebijakan Merdeka Belajar: Kampus Merdeka



Catatan: Seluruh peraturan yang melandasi kebijakan ini akan diunggah ke situs Kemendikbud.



Kementerian Pendidikan dan Kebudayaan



Tujuan MBKM

Merdeka Belajar Kampus Merdeka (MBKM):

Kebijakan Menteri Pendidikan dan Kebudayaan (tahun 2020) yang **bertujuan mendorong mahasiswa untuk menguasai berbagai keilmuan yang berguna untuk memasuki dunia kerja** dengan memberikan kesempatan bagi mahasiswa untuk memilih Mata Kuliah yang akan diambil.

Hak Belajar Maksimal 3 Semester di Luar Program Studi

Mahasiswa memiliki kesempatan untuk 1 semester atau setara dengan 20 sks menempuh pembelajaran di luar program studi pada Perguruan tinggi yang sama

Paling lama 2 semester atau setara dengan 40 sks menempuh pembelajaran pada :

- Program studi yang sama di Perguruan Tinggi yang berbeda
- Program studi yang berbeda di Perguruan Tinggi yang berbeda, dan/ atau
- Di luar Perguruan Tinggi

Tujuan MBKM

Program Sarjana & Sarjana Terapan maksimal 2 smt di luar Prodi / ITS

Dapat dilaksanakan

1

144 sks mengikuti seluruh proses pembelajaran di PRODI dan di ITS



2

5-11 smt (98 - 100 sks) di dalam PRODI dan di ITS

+

2 smt (maksimal 40 sks)

+

≥1 smt Tugas Akhir

=

144 sks (≤ 14 smt)

Maks 20 sks



PRODI B

PRODI A

PRODI B

PT LAIN



Tujuan MBKM

Merdeka Belajar Kampus Merdeka (MBKM):

Kebijakan Menteri Pendidikan dan Kebudayaan (tahun 2020) yang bertujuan mendorong mahasiswa untuk menguasai berbagai keilmuan yang berguna untuk memasuki dunia kerja **dengan memberikan kesempatan bagi mahasiswa untuk memilih Mata Kuliah yang akan diambil.**

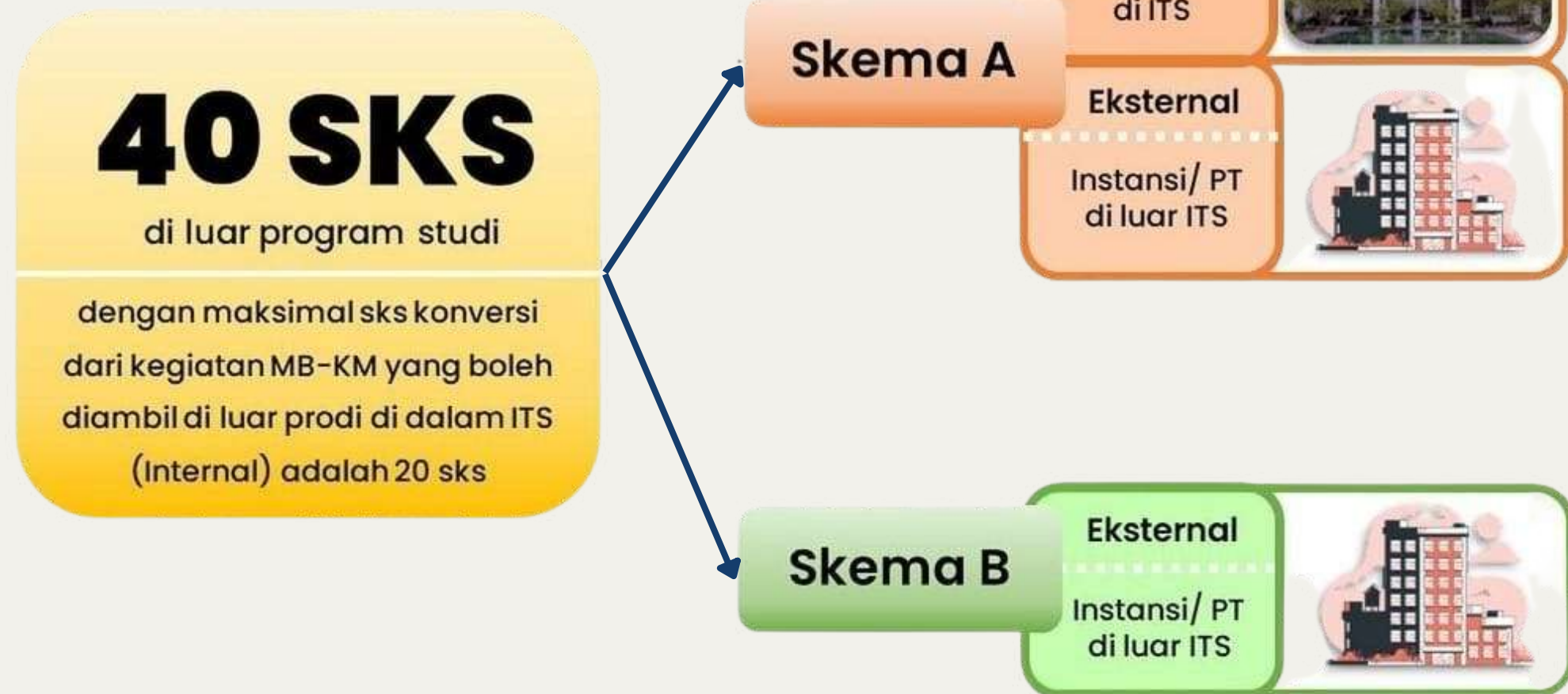



**Kampus
Merdeka**
INDONESIA JAYA

Kegiatan MBKM





Kegiatan MBKM

Ruang lingkup MBKM adalah 8 (delapan) bentuk kegiatan pembelajaran (BKP)



Kegiatan MBKM

Ke-8 BKP MBKM dirancang dan dikemas dalam **ITS FUTURE LEADER TALENT** yang merupakan Langkah ITS dalam mencetak pemimpin masa depan dengan MBKM.



Kegiatan MBKM

Struktur Kurikulum Program Sarjana 2023-2028

Pelaksanaan MBKM mulai semester 6 atau sudah lulus semester 5

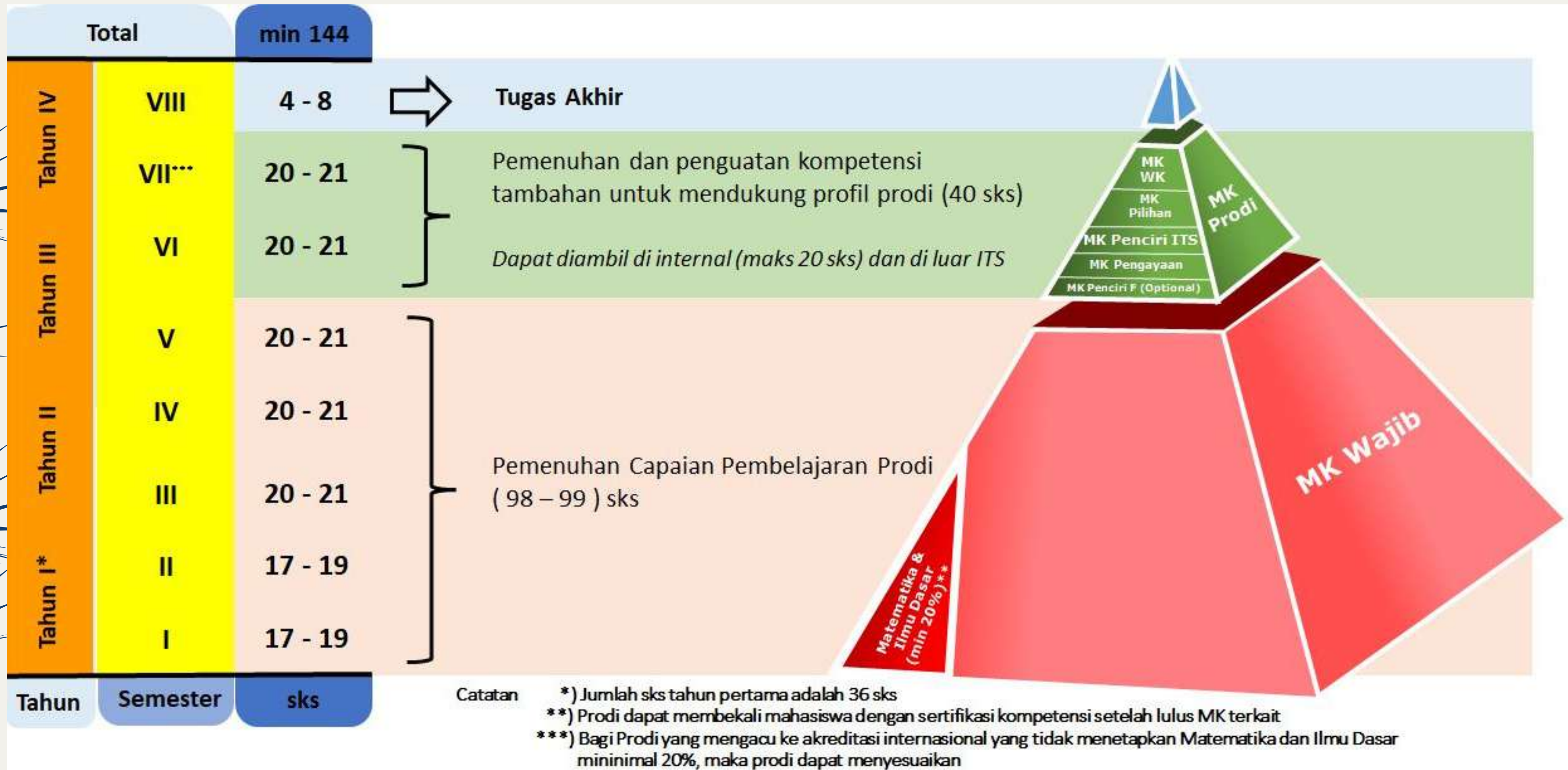



Prosedur Mengikuti Kegiatan MBKM



PENGELOLAAN MBKM



Pengelolaan MBKM di ITS diatur oleh Tim MBKM yang terdiri atas mahasiswa, dosen wali, prodi/ departemen, fakultas dan mitra.



PENGELOLAAN MBKM

DPTSI : PIC terkait pengembangan Teknologi Sistem Informasi MBKM.

KPM : PIC terkait penjaminan mutu implementasi MBKM.

SEKITS : PIC terkait pelaporan MBKM

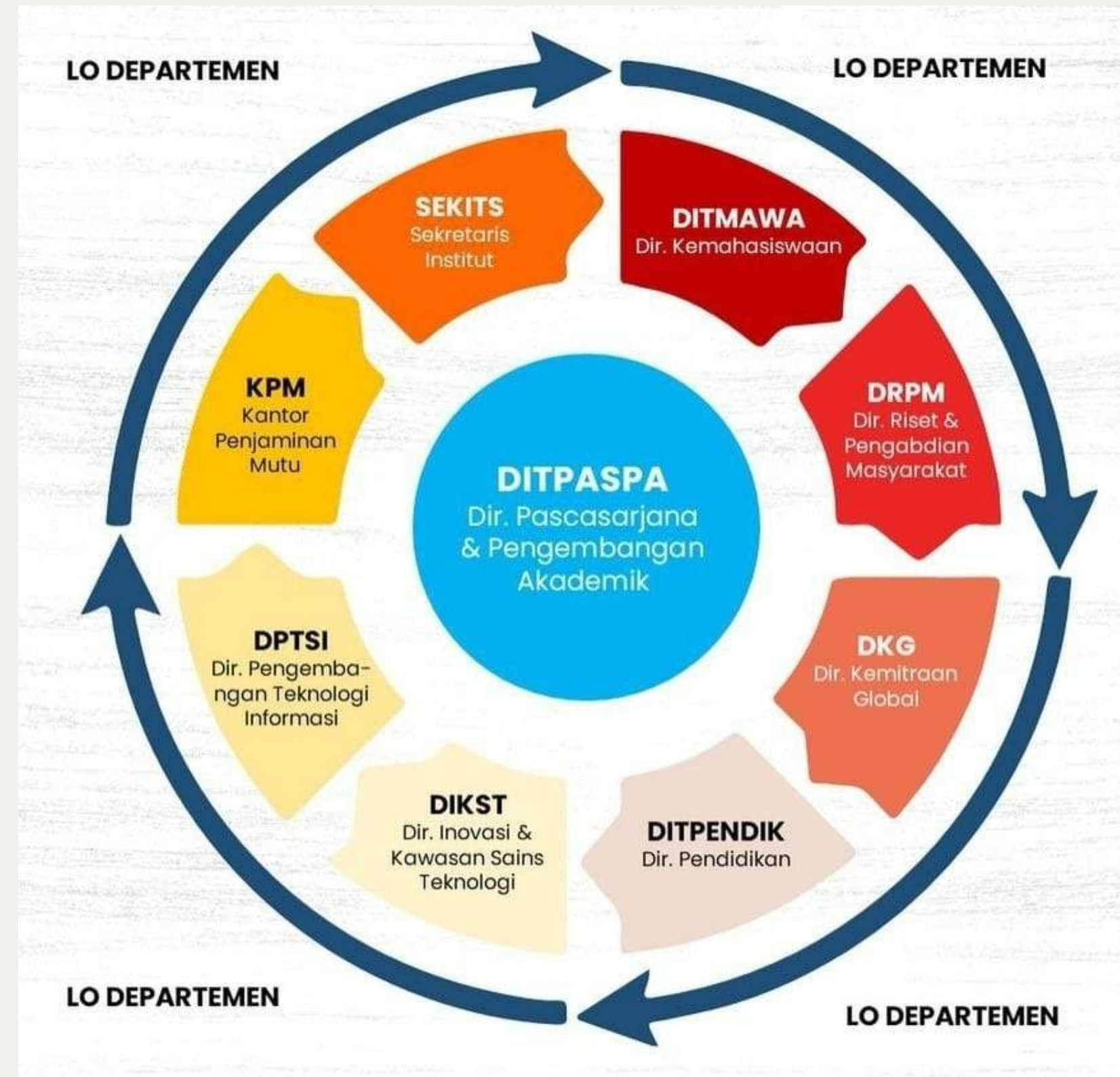

PENGELOLAAN MBKM

Pengelolaan ke-8 BKP MBKM di ITS:

- **Ditmawa:** Direktorat Kemahasiswaan
- **DIKST:** Direktorat Inovasi dan Kawasan Sains Teknologi
- **DRPM:** Direktorat Riset dan Pengabdian Masyarakat
- **DKG:** Direktorat Kemitraan Global
- **Ditpendik:** Direktorat Pendidikan

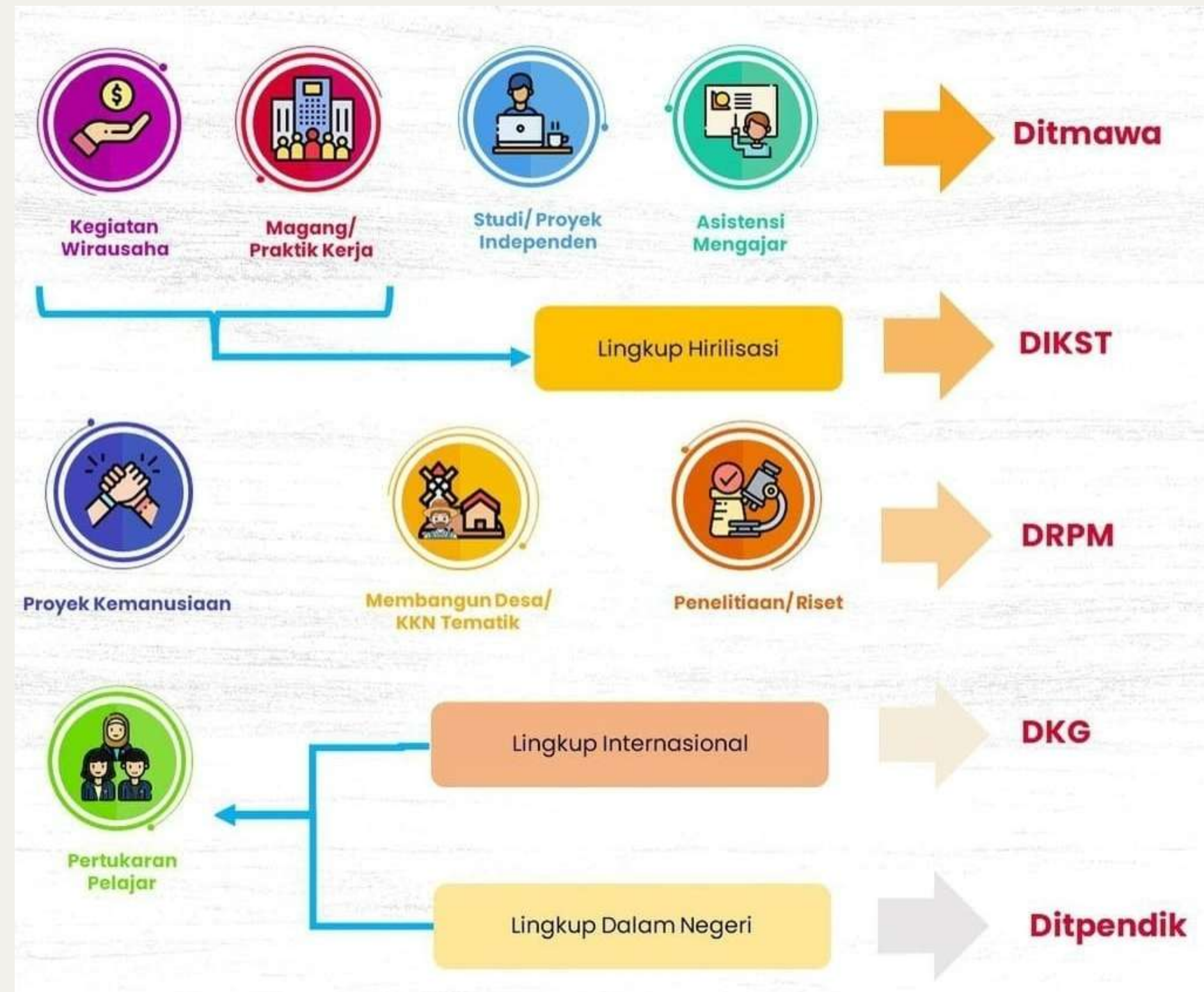

Prosedur Pelaksanaan MB-KM

Mahasiswa melakukan **konsultasi & perencanaan** Bentuk Kegiatan Pembelajaran (BKP) MB-KM ke dosen wali

1.



Dosen Wali dapat **menentukan rencana jumlah sks** dan MK pengkonversi* dari daftar paket MK yang disusun oleh Tim Review.

Perencanaan



MAGANG/
PRAKTIK KERJA
Min semester 5



MEMBANGUN DESA/
KULIAH KERJA NYATA TEMATIK
Min semester 3**



PROYEK KEMANUSIAAN
Min semester 3**



PERTUKARAN PELAJAR
Min semester 3**



PENELITIAN/PREISSET
Min semester 6



STUDI/PROYEK
INDEPENDEN
Min semester 3**



KEGIATAN KEWIRAUSAHAAN
Min semester 3**



ASISTENSI MENGAJAR
DI SATUAN PENDIDIKAN
Min semester 5

2.

Mengikuti Panduan/ Petunjuk Teknis dari PIC Kegiatan MB-KM ITS

Pelaksanaan Kegiatan MB-KM

Setelah selesai pelaksanaan kegiatan MB-KM, mahasiswa **melaporkan kegiatan** MB-KM ke dosen wali.

3.



4.



Dosen Wali/ Pembimbing **memberikan nilai konversi** mahasiswa.

Setelah nilai konversi MK didapat akan diinput oleh Admin PD DIKTI Prodi ke system (**myITS MB-KM**).

5.



Pelaksanaan Konversi sks

* Jika ada perubahan, dapat dilakukan setelah kegiatan ** Mahasiswa sudah lulus tahap persiapan



PERAN DOSEN WALI & MAHASISWA DALAM MBKM

DOSEN WALI

- Membantu mahasiswa menyusun rencana studi terkait BKP MBKM.
- Memberikan pertimbangan kepada mahasiswa bimbingannya dalam menentukan program kegiatan MBKM yang akan diambil.
- Memberikan persetujuan dan konversi jumlah sks & MK apa saja dari program kegiatan MBKM.
- Dalam memberikan persetujuan konversi, dosen wali dapat mempertimbangkan daftar paket MK konversi program MBKM dari Tim Pelaksana Transfer Kredit / Tim Review Prodi.
- Memfasilitasi mahasiswa untuk mendapatkan nilai dari MK pengkonversi.
- Membimbing mahasiswa dalam melakukan Program MBKM.

MAHASISWA

- Membuat rencana studi/ proposal terkait BKP atau Program MBKM yang akan diikuti.
- Melakukan konsultasi dengan dosen wali terkait Program MBKM yang akan diikuti





1

MAGANG



MAGANG/
PRAKTIK KERJA



JENIS MAGANG

- MBKM → Program dari Kementerian Pendidikan, Kebudayaan, Riset dan Teknologi dalam bentuk pembelajaran di luar Kampus selama 2 semester, dan bisa/wajib dikonversikan ke SKS Mata Kuliah. *
- Non-MBKM → Program Magang dikonversikan ke SKEM atau hanya untuk menambah pengalaman mahasiswa. *

) syarat dan ketentuan berlaku.*

Program Magang Flagship (Kampus Merdeka)

- MSIB (Magang dan Studi Independen Bersertifikat)
- Bangkit (by Google, GoTo, and Traveloka)
- Gerilya (by Kementerian ESDM)

Program Magang Reguler

- Magang Kerjasama
- Magang Mandiri

Program Magang Lokal

- Magang Institut



PERSYARATAN MAGANG MBKM:

Flagship & Reguler

1. Mahasiswa aktif ITS tingkat Sarjana dan Sarjana Terapan
2. Minimal mahasiswa sudah lulus 90 SKS atau sudah lulus semester 5 (semester 6).
3. Mahasiswa tidak diperkenankan mengambil Program Kegiatan Magang (BKP) MBKM yang sama lebih dari 1 kali.
4. Mahasiswa WAJIB melakukan konversi alih kredit ke SKS MK.
5. Mahasiswa/Departemen WAJIB membuat/memiliki surat PKS.
6. Pelaksanaan Magang sebelum minggu ke-3 perkuliahan di ITS.
7. Mahasiswa tidak diperkenankan mengambil MK, atau hanya diperkenankan mengambil maks. 3 MK (setara 10 SKS).
8. Pelaksanaan Magang selama 3 – 6 bulan.
9. Mahasiswa wajib lapor ke Dosen Wali/ Dosen Pembimbing Magang jika program magang sudah selesai.

Sumber: Panduan Magang Dept. Teknik Transportasi Laut, 2021



PERSYARATAN MAGANG:

1. Mahasiswa yang dapat mengikuti kegiatan magang adalah **mahasiswa minimal semester 6.**
2. Pelaksanaan Program Magang memiliki **durasi minimal 3 bulan dan maksimal 6 bulan.**
3. Selama Program Magang berlangsung, mahasiswa tidak harus mengajukan cuti.
4. Selama Program Magang berlangsung, mahasiswa secara penuh waktu bekerja di perusahaan/lapangan sesuai kesepakatan.
5. Mahasiswa dapat **mengajukan konversi mata kuliah** dengan Capaian Pembelajaran Mata Kuliah (CPMK) yang selaras dengan Program Magang.
6. Mahasiswa wajib memiliki **Perjanjian Kerja Sama (PKS)** sebagai syarat untuk melakukan konversi MK.
7. Mahasiswa **wajib dibimbing oleh pembimbing** internal dari Dosen Departemen dan Pembimbing Lapangan dari Mitra Magang
8. Mahasiswa bisa mendapatkan izin untuk melakukan kegiatan akademik tertentu, melalui pembicaraan dan kesepakatan dengan pihak Mitra Magang.
9. Mahasiswa **wajib “Lapor Magang” melalui MyITS Student Connect, Sim Magang** jika pengajuan magang sudah diterima oleh Mitra Magang.
10. Mahasiswa **wajib mengumpulkan Laporan Mingguan, Laporan Akhir dan Nilai Magang** melalui Sim Magang.
11. Mahasiswa wajib lapor ke Dosen Wali/ Dosen Pembimbing Magang jika program magang sudah selesai

Sumber: Panduan Magang Dept. Teknik Transportasi Laut, 2021



ALUR MAGANG (UMUM)

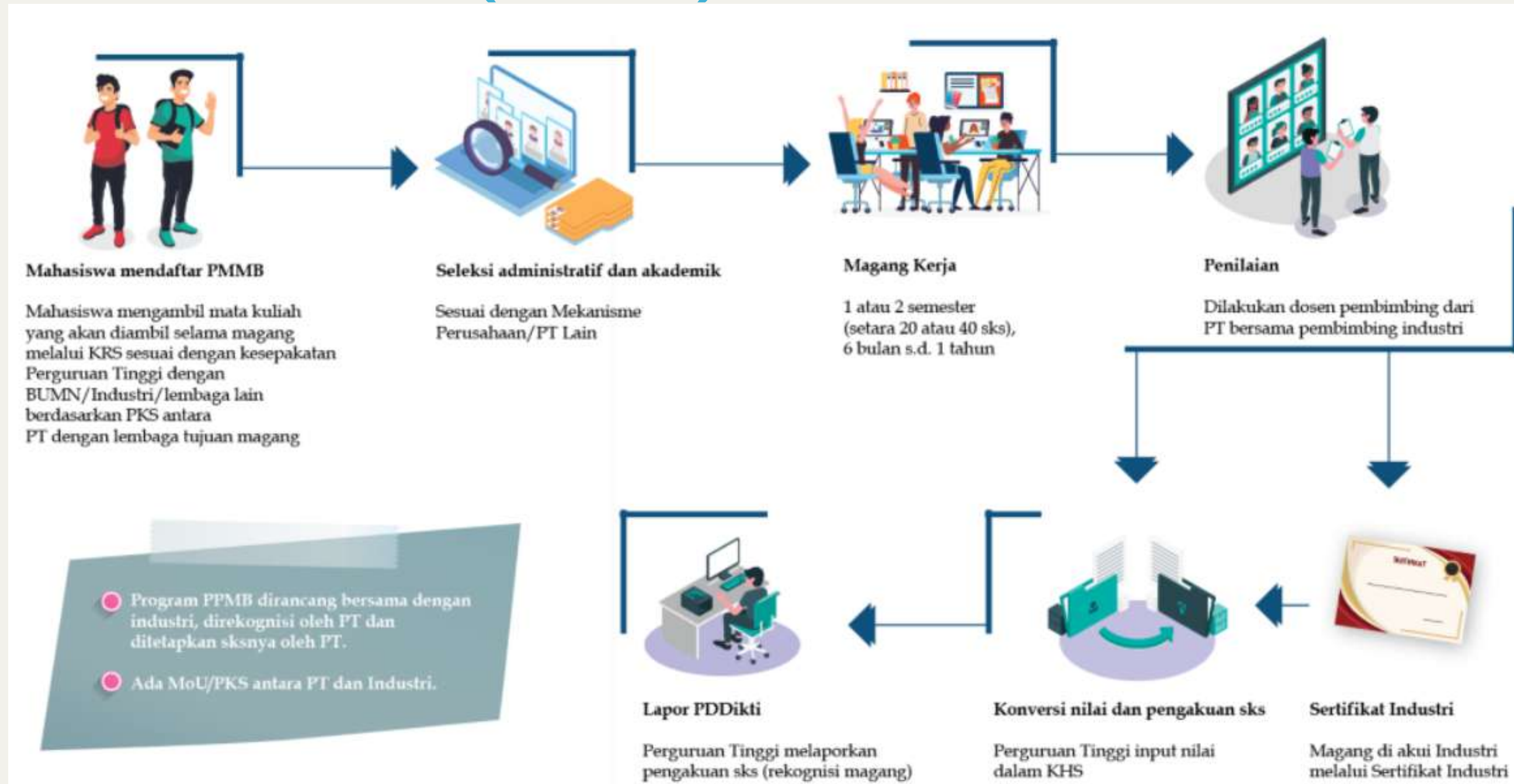

Sumber: Panduan Magang Dept. Teknik Transportasi Laut, 2021



Skema Program Magang Mahasiswa Bersertifikat

Mahasiswa Departemen PK2 FHCI BUMN

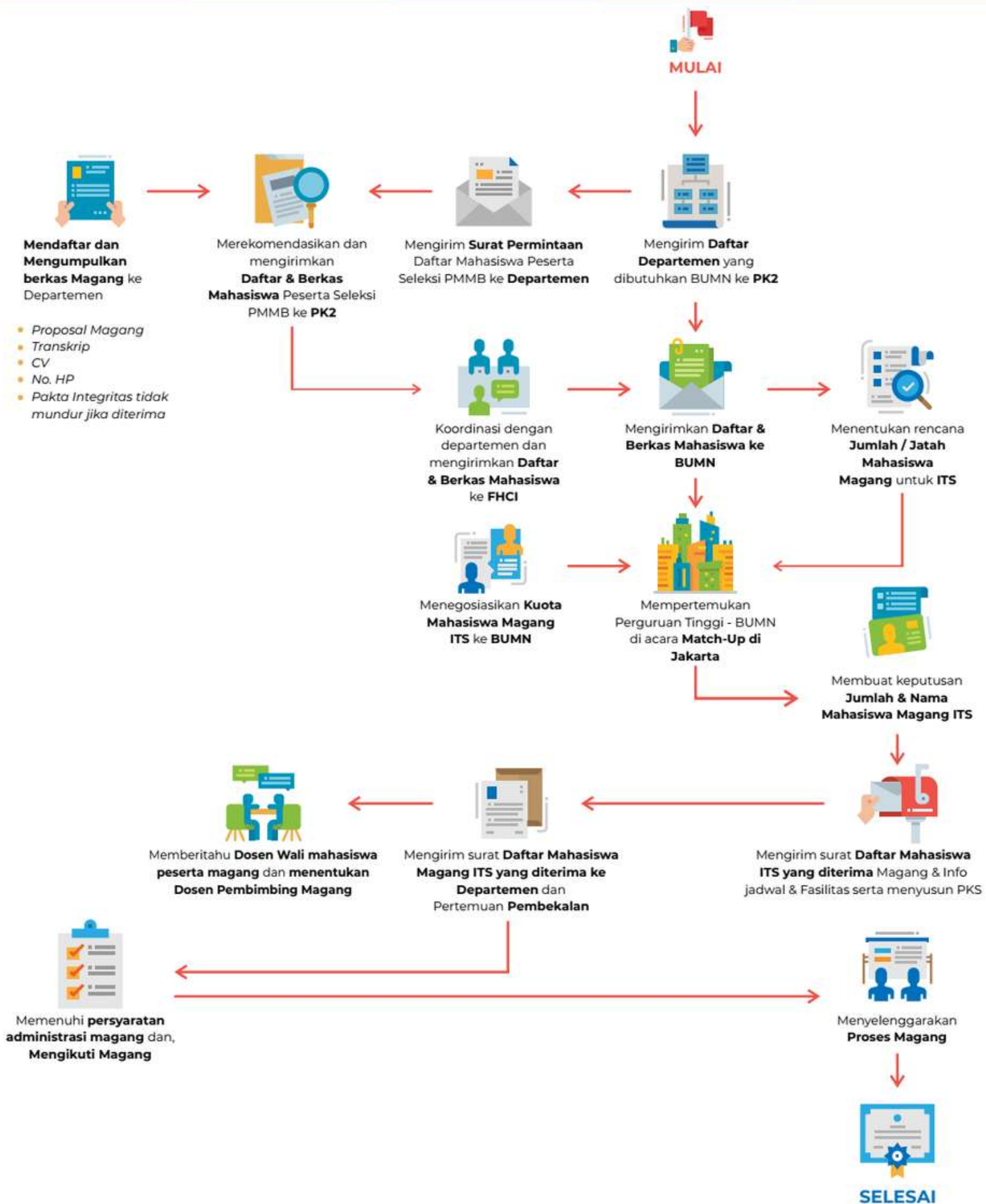

ALUR MAGANG

Program Mahasiswa Magang Bersertifikat (PMMB)

- Magang dilaksanakan maksimal 6 bulan
- Magang dilaksanakan 2 periode dalam 1 tahun yaitu
 1. Periode Februari – Agustus
 2. Periode September – Januari

► Program Mahasiswa Magang Bersertifikat (PMMB)



Pendaftaran magang dikoordinir oleh Sub Direktorat PK2 melalui SIM Magang



Mahasiswa calon peserta magang mengunggah berkas melalui SIM Magang

- CV
- *Transkrip Nilai*
- *Surat Rekomendasi Departemen*
- *Mengisi Form Pakta Integritas*



Periode pendaftaran magang dilaksanakan 2 kali dalam 1 tahun yaitu

- a. Periode 1 (Mei-Juni)
- b. Periode 2 (Oktober – Nopember)

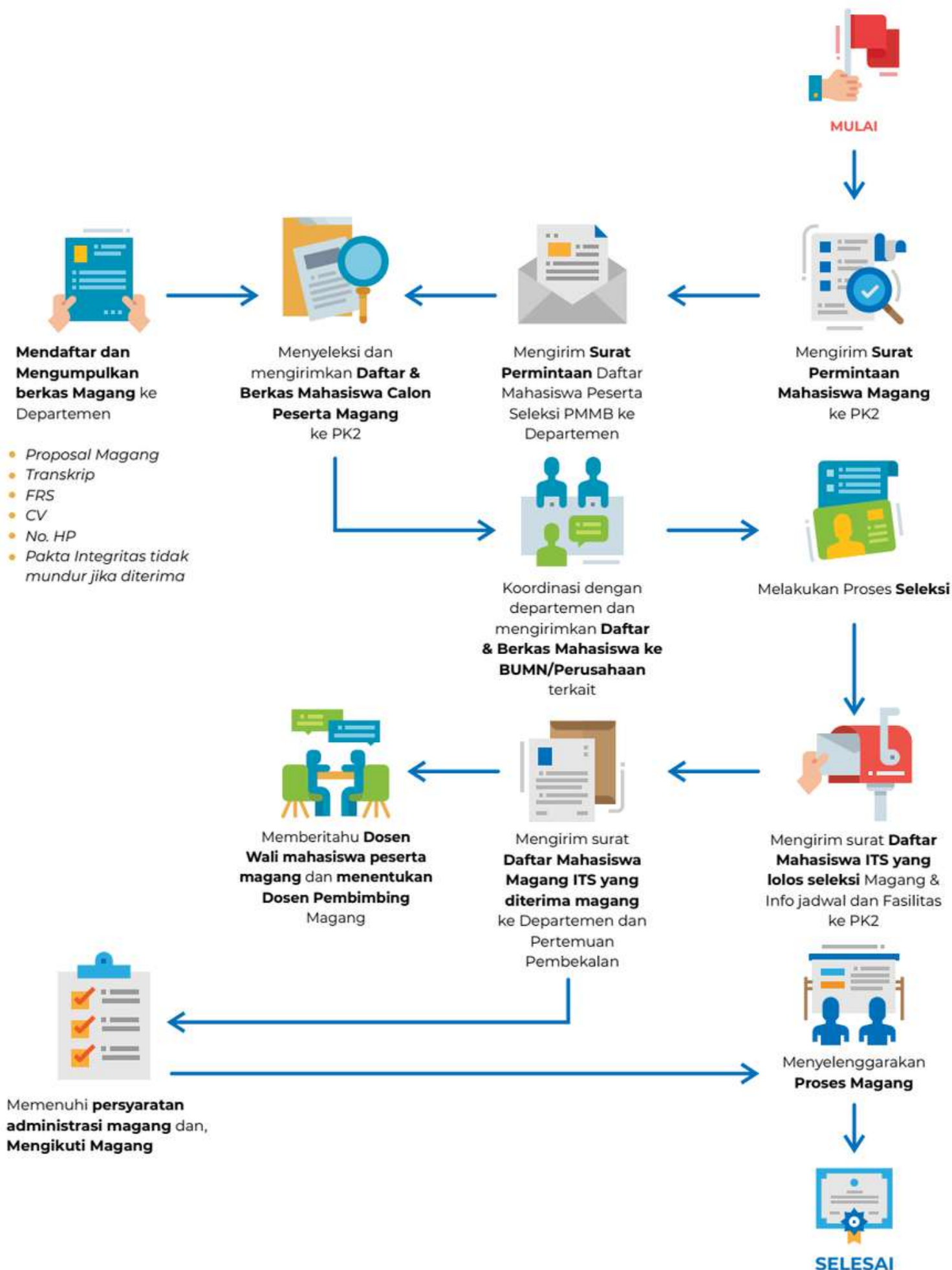

ALUR MAGANG

Program Mahasiswa Magang Kerjasama

- Magang dilaksanakan sekurang-kurangnya 1 bulan maksimal 6 bulan
- Magang dilaksanakan setiap saat sesuai dengan kesepakatan dengan Mitra Magang.

► Program Magang Kerjasama



Sumber: Buku Petunjuk Teknis Magang, ITS, 2021

Skema Program Magang Mandiri

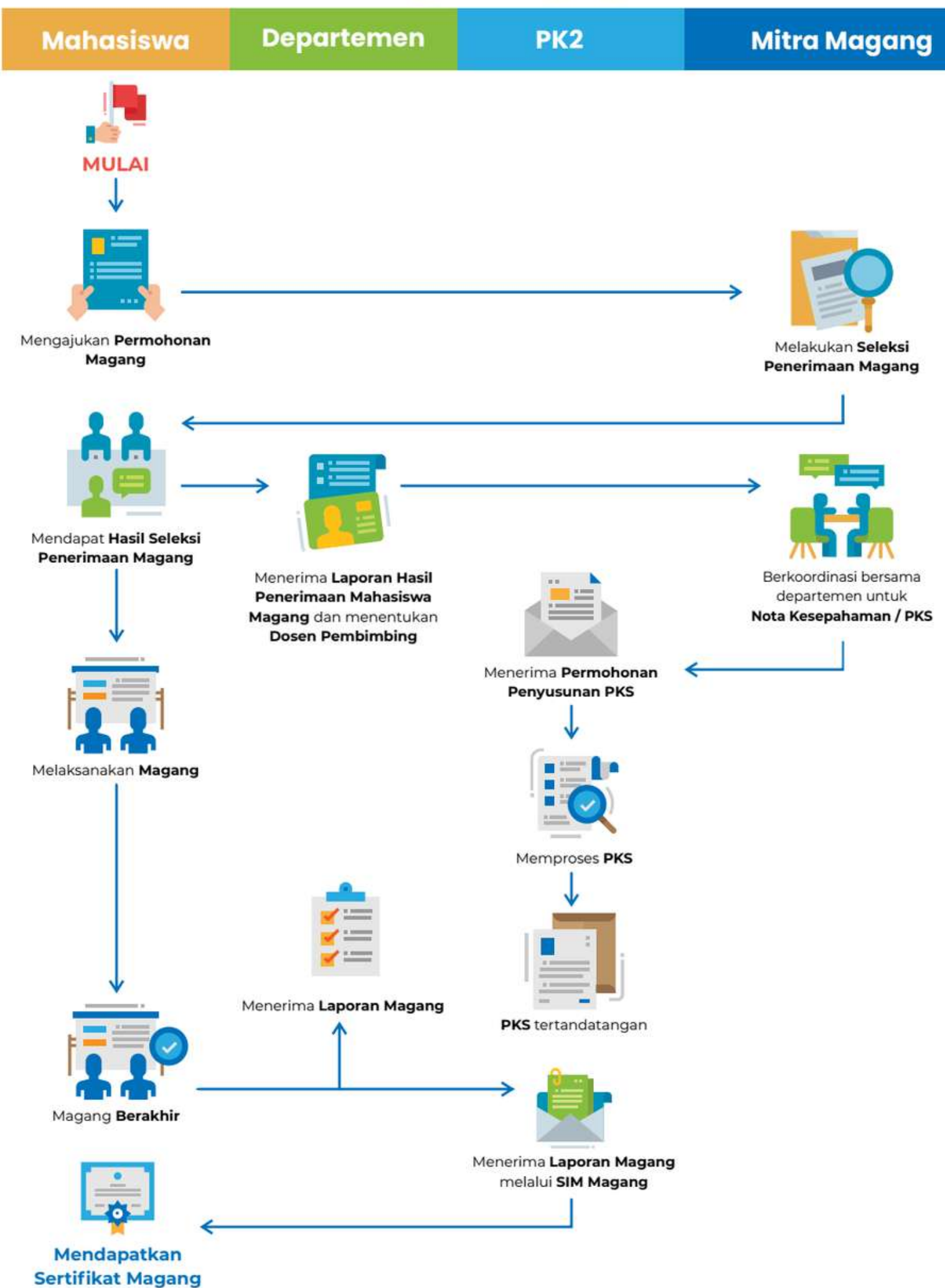

ALUR MAGANG

Program Magang Mandiri

- Magang dilaksanakan sekurang-kurangnya 1 bulan dan maksimal 6 bulan
- Magang dilaksanakan setiap saat sesuai dengan kesepakatan dengan Mitra Magang.

► Program Magang Mandiri



Pendaftaran magang dapat dilakukan oleh mahasiswa yang bersangkutan langsung ke Mitra Magang



Jika mahasiswa telah dinyatakan diterima magang, mahasiswa wajib melaporkan ke departemen. Departemen akan mengajukan permohonan penyusunan Perjanjian Kerjasama (PKS) sesuai kesepakatan dengan Mitra Magang kepada PK2.



Periode pendaftaran magang mandiri sesuai dengan kebutuhan mahasiswa.

2

KULIAH KERJA NYATA



SKEMA KKN

1. **KKN Pengabdian kepada Masyarakat (KKN-Abmas)** merupakan program kegiatan pengabdian kepada masyarakat mahasiswa yang menginduk pada kegiatan pengabdian masyarakat Dosen ITS.

Terdapat beberapa skema Abmas yang ada di ITS dan bersumber dari dana ITS:

- a) Abmas Prioritas
- b) Abmas Berbasis Produk
- c) Abmas Departemen/Unit (Tematik)

2. **KKN Pemberdayaan Masyarakat (KKN-PM)** merupakan kegiatan pengabdian kepada masyarakat yang dilaksanakan oleh mahasiswa multidisiplin dengan tema khusus yang diajukan oleh kelompok mahasiswa, dengan menunjuk satu Dosen Pendamping Lapangan (DPL) yang berasal dari ITS.

3. **KKN Kolaborasi** merupakan kegiatan pengabdian kepada masyarakat yang dilaksanakan mahasiswa ITS bersama mitra atau perguruan tinggi lain yang berasal dari dalam dan/atau luar negeri yang diselenggarakan baik di Indonesia maupun luar negeri.

4. **KKN Mandiri** merupakan skema di luar tiga skema di atas yang dimaksudkan untuk memberi kesempatan kepada mahasiswa untuk melakukan pengabdian kepada masyarakat di berbagai tempat, melalui berbagai kesempatan di luar ITS.

Sumber: MBKM ITS, 2023

TUJUAN PEMBANGUNAN BERKELANJUTAN



1. Tanpa Kemiskinan.
2. Tanpa Kelaparan
3. Kesehatan yang Baik dan Kesejahteraan
4. Pendidikan Berkualitas
5. Kesetaraan Gender
6. Air Bersih dan Sanitasi
7. Energi Bersih dan Terjangkau
8. Pertumbuhan Ekonomi dan Pekerjaan yang Layak
9. Industri, Inovasi dan Infrastruktur
10. Mengurangi Kesenjangan
11. Keberlanjutan Kota dan Komunitas
12. Konsumsi dan Produksi Bertanggung Jawab
13. Aksi Terhadap Iklim
14. Kehidupan Bawah Laut
15. Kehidupan di Darat
16. Institusi Peradilan yang Kuat dan Kedamaian.
17. Kemitraan untuk Mencapai Tujuan



KEGIATAN KKN



Sumber: MBKM ITS, 2023

Durasi 3 - 16 minggu, dan dapat diikuti oleh mahasiswa setelah lulus 2 semester pertama

Mendapatkan ijin untuk melakukan kegiatan tertentu

Dibimbing DPL

Tidak harus cuti

MK KKN Tematik (3 SKS) dan MK lainnya

Dikelola DRPM ITS



3

Pertukaran Pelajar



Pertukaran Pelajar

- Pertukaran Pelajar antar Program Studi pada Perguruan Tinggi yang sama.
- Pertukaran Pelajar dalam Program Studi yang sama pada Perguruan Tinggi yang berbeda.
- Pertukaran Pelajar antar Program Studi pada Perguruan Tinggi yang berbeda.





Teuku Agha (2020)

Student Exchange 2021
Hanze University of
Applied Sciences
Groningen



Galih Mahastra (2020)

IISMA Awardee 2023
Australian National
University



Pertukaran Pelajar

**PERTUKARAN
PELAJAR LINGKUP
LUAR NEGERI**

- 8
- 7
- 6
- 5
- 4
- 3
- 2
- 1

- Student Exchange
- Internship
- Short Program
- Public Service/Outreach Program
- Online Courses/MOOCs
- **IISMA (Indonesian International Student Mobility Awards)**



Kegiatan Pertukaran Pelajar dimulai dari Semester 3



Pertukaran Pelajar

**PERTUKARAN
PELAJAR LINGKUP
DALAM NEGERI**

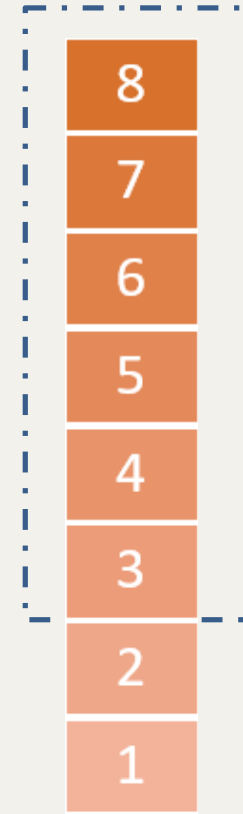

- PMM (Pertukaran Mahasiswa Merdeka)
- Sasrabahu (<https://sasrabahu.id/>)
- ICEI (Indonesian Cyber Education Institute)
- Mengambil MK Pengayaan (Luar Prodi di ITS/ internal)

Kegiatan Pertukaran Pelajar dimulai dari Semester 3





KONVERSI MATA KULIAH



KONVERSI MATA KULIAH

URUTAN KONVERSI SKS MK DARI MB-KM

syarat bobot kesamaan CPMK WAJIB minimal 80 %
Untuk mencapai CPL Prodi

MK INTI

MK Wajib & MK
Pilihan Prodi

1

syarat bobot kesamaan CPMK boleh tidak minimal 80 %
Untuk mencapai kompetensi tambahan dalam
rangka mendukung pencapaian profil sesuai dengan
minat dan bakat mahasiswa

MK NON INTI

MKWK*, MK Pengayaan, MK
Penciri ITS, MK Penciri Fakultas
(jika ada)

2

MK UMUM MB - KM

MK MB-KM

3

tanpa syarat CPMK minimal

Untuk mencapai kompetensi tambahan dalam
rangka membentuk manusia yang beriman,
bertakwa kepada Tuhan YME, berakhlak mulia,
sehat, berilmu, cakap, kreatif, mandiri, trampil
kompeten dan berbudaya untuk kepentingan
bangsa

***Note: MK Agama dan MK Pancasila mengikuti aturan konversi sebagai MK Inti**



SKEMA KONVERSI MATA KULIAH

KEPUTUSAN MENTERI PENDIDIKAN, KEBUDAYAAN, RISET, DAN TEKNOLOGI REPUBLIK INDONESIA
NOMOR 210/M/2023 TENTANG INDIKATOR KINERJA UTAMA
Tertanggal 25 JULI 2023

**KONVERSI
MINIMAL
10 SKS**

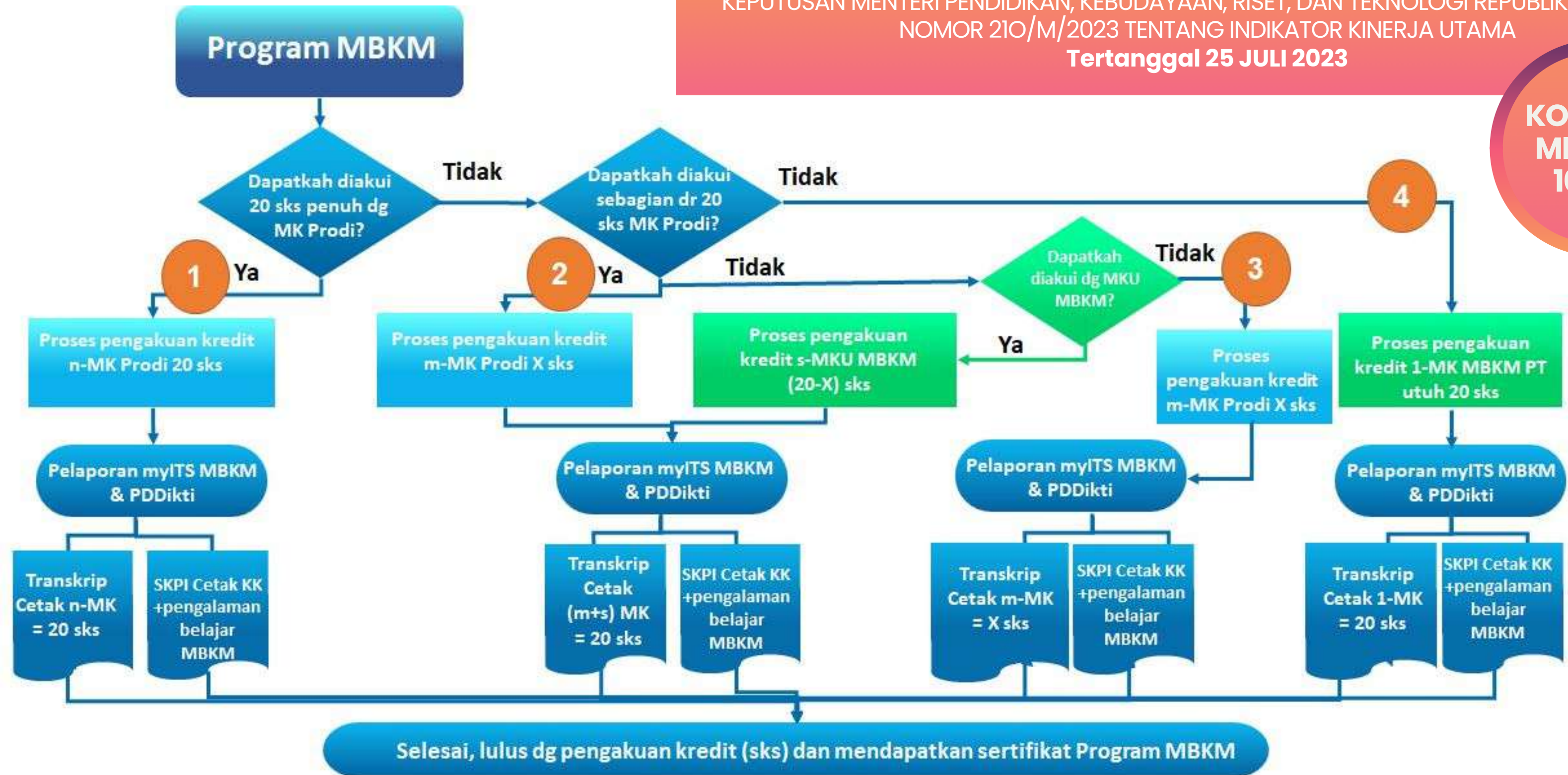

KALKULATOR MBKM

1

MyITS-SSO (Single Sign On)

Data dan Pelaporan

- myITS KPI
Persetujuan kontrak...
- myITS OneData**
Visualisasi, tabel dan...
- myITS WCU
Percepatan proses...

SPMI
Sistem penjaminan...

Klik

2

myITS OneData Keluar

User Guide

- How To Login To PowerBI Online
- How To Read Report Data
- How To PowerBI Android
- How To PowerBI iPad

MBKM

- Aplikasi Pendataan Konversi MBKM
- Kolam Data Kegiatan MBKM Belum Terkirim
- Kalkulator MBKM**

Klik

NEXT SLIDE >>>>>>



KALKULATOR MBKM

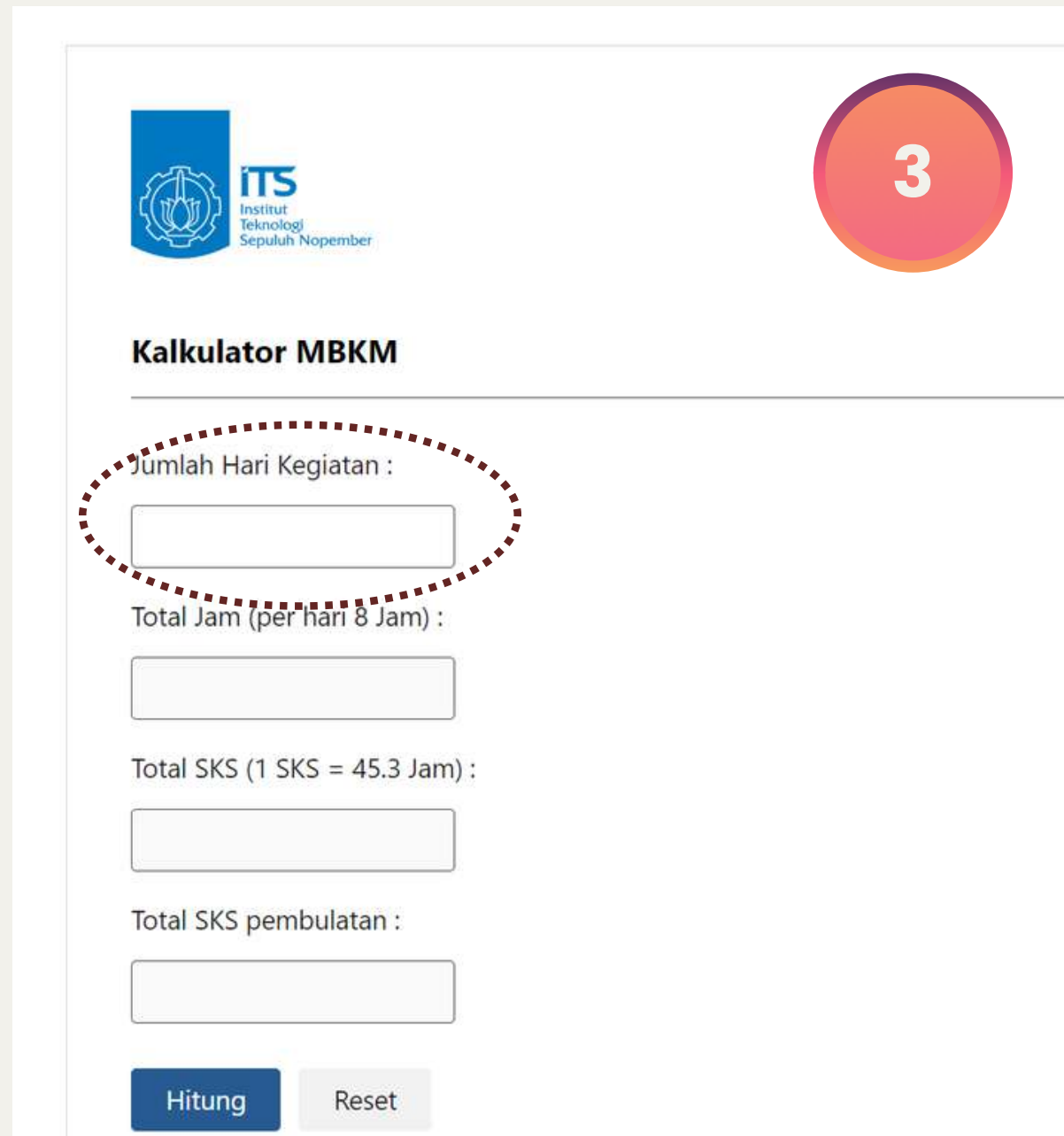

 **ITS**
Institut
Teknologi
Sepuluh Nopember

Kalkulator MBKM

Jumlah Hari Kegiatan :

Total Jam (per hari 8 Jam) :

Total SKS (1 SKS = 45.3 Jam) :

Total SKS pembulatan :

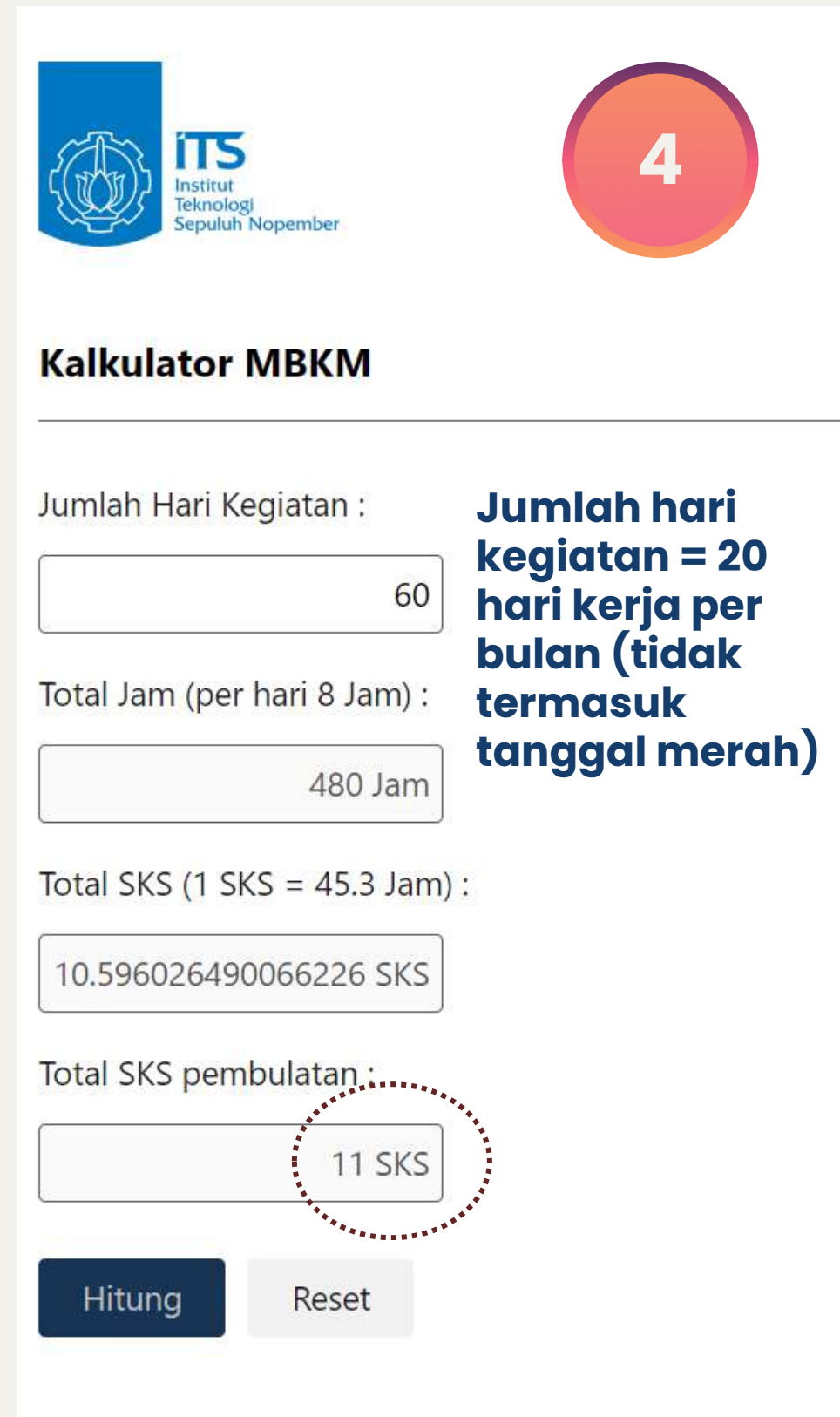

 **ITS**
Institut
Teknologi
Sepuluh Nopember

Kalkulator MBKM

Jumlah Hari Kegiatan : **Jumlah hari kegiatan = 20 hari kerja per bulan (tidak termasuk tanggal merah)**

Total Jam (per hari 8 Jam) :

Total SKS (1 SKS = 45.3 Jam) :

Total SKS pembulatan :

KONVERSI MATA KULIAH

- **MAGANG => KERJA PRAKTIK (KP)**
 - Program Magang yang **kurang dari 3 bulan** akan dianggap sebagai Kerja Praktek dalam Kurikulum Departemen Teknik Transportasi Laut 2018 – 2023 sehingga secara otomatis kegiatan magang tersebut akan diperlakukan sama dengan Kerja Praktik I (KP I) dan/atau Kerja Praktik II (KP II).
- **MAGANG => MATA KULIAH (MK)**
 - Program magang yang kegiatannya **dilaksanakan 3 sampai 6 bulan**, mahasiswa dapat mengonversi kegiatan magang tersebut menjadi Mata Kuliah Kerja Praktek dan Mata Kuliah Lain yang detail kegiatan magangnya sesuai dengan Capaian Pembelajaran Mata Kuliah yang dikonversi.



KONVERSI MATA KULIAH

SOP KONVERSI MK UNTUK MAGANG BERSERTIFIKAT / KERJASAMA / DI LINGKUNGAN ITS

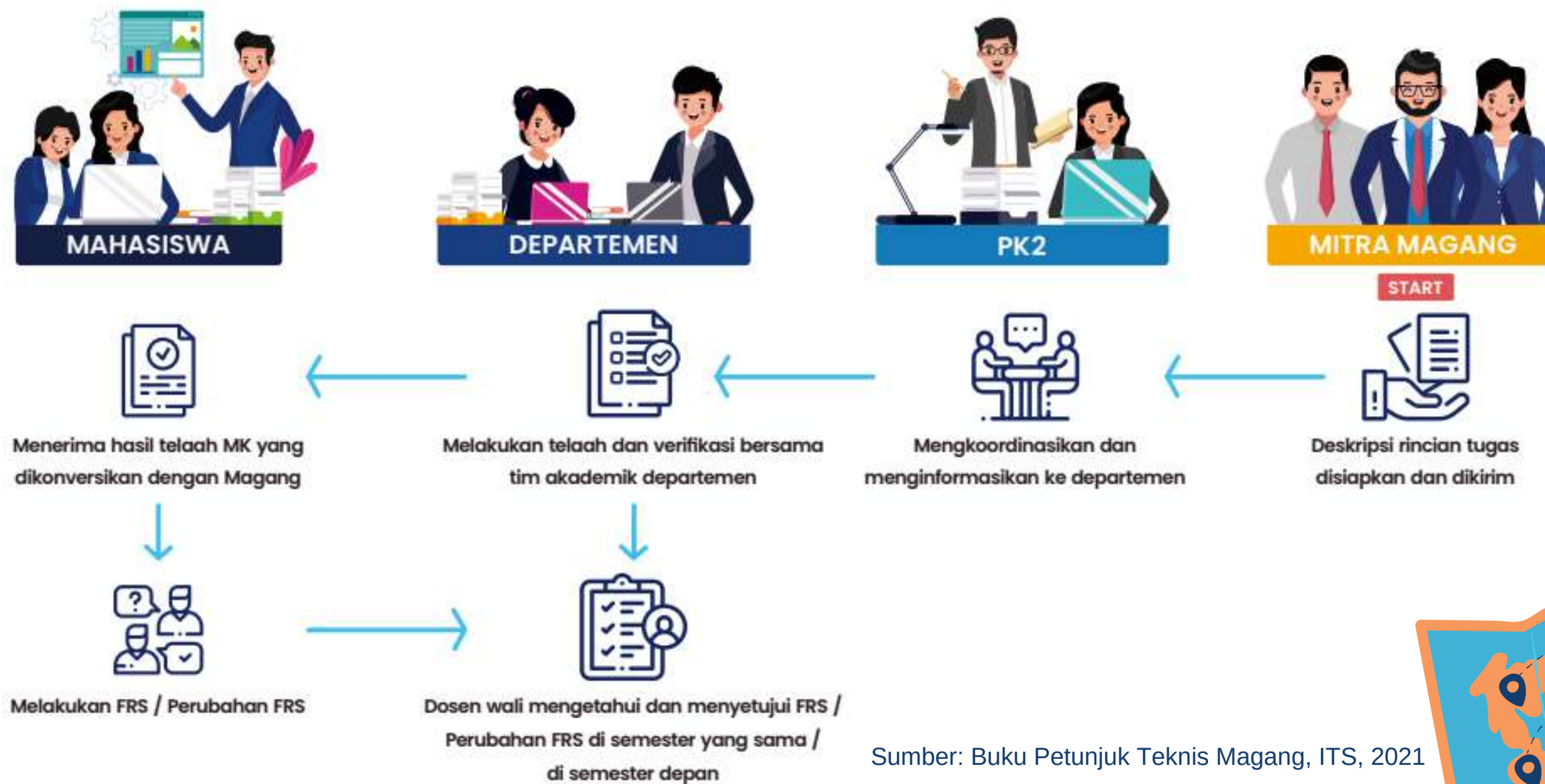

Sumber: Buku Petunjuk Teknis Magang, ITS, 2021



KONVERSI MATA KULIAH

Sumber: Buku Petunjuk Teknis Magang, ITS, 2021

SOP KONVERSI MK UNTUK MAGANG MANDIRI

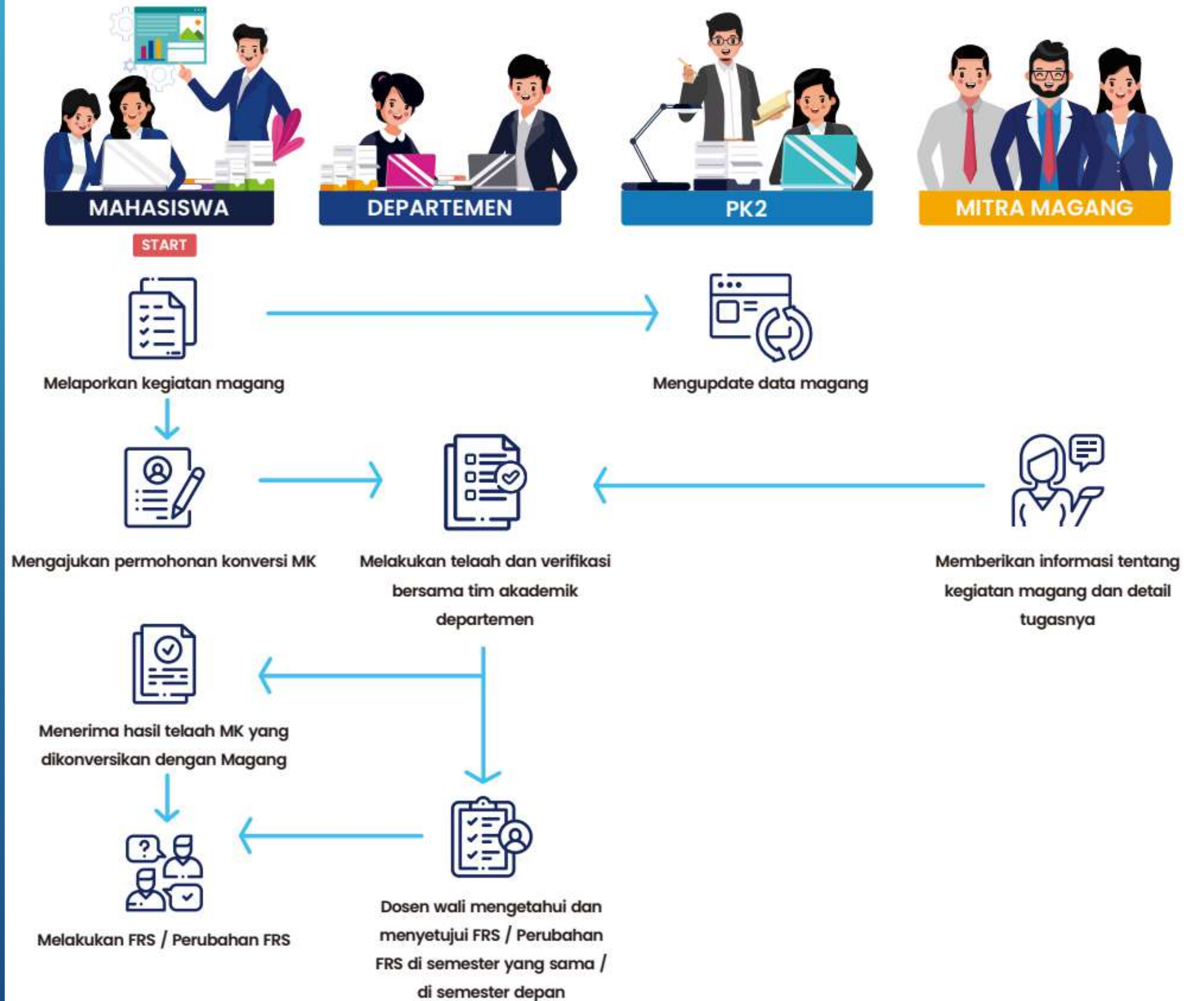

4

Aplikasi MyITS

**Kampus
Merdeka**
INDONESIA JAYA



MyITS-SSO (Single Sign On)

myITS single sign-on

EN Settings Logout

Welcome Rena

Tampilan MyITS SSO

Internal Application

Cek PDDIKTI	myITS Classroom	myITS Courier	myITS Dorm	myITS Office	myITS OneData
myITS Presensi	myITS StudentConnect	myITS Vote	SI Akademik	SI Prestasi	SIM ORMAWA
SIM PKM	SIMBEA	SIPMABA	SKEM		

myITS StudentConnect

Klik

Sumber: <https://my.its.ac.id/>



MyITS-SSO (Single Sign On)

SIM MAGANG

- MAGANG
 - Dashboard
 - Riwayat
- BERKAS
 - Berkas Saya
- PORTOFOLIO
 - Vaksinasi COVID-19
 - Kompetisi
 - Wirausaha
 - Magang
 - Olahraga
 - Kegiatan
 - Organisasi Mahasiswa
 - Pelatihan
 - Pengabdian Masyarakat
 - Pertukaran Mahasiswa
 - Studi Independen
 - Sertifikasi
 - Karya Ilmiah
 - Buku
 - Hak Kekayaan Intelektual
- SKEM
 - SKEM

Klik

- MAGANG
 - Dashboard
 - Riwayat
- BERKAS
 - Berkas Saya
- PORTOFOLIO
 - Vaksinasi COVID-19
 - Kompetisi
 - Wirausaha
 - Magang
 - Olahraga
 - Kegiatan
- SKEM
 - SKEM

Tampilan MyITS Student Connect

Selamat datang, Rena Sukmania Rahmawati
Mahasiswa

Pengumuman
Masa pengajuan portofolio untuk SKEM.
Batas waktu pengajuan portofolio oleh Mahasiswa untuk ajuan SKEM adalah sampai tanggal 24 Januari 2022.

Portofolio
Buat atau kelola portofolio Anda.

- Organisasi Mahasiswa
- Pelatihan
- Pengabdian Masyara...
- Pertukaran Mahasiswa

Sumber: <https://my.its.ac.id/>

MyITS-SSO (Single Sign On)

SIM MAGANG MAHASISWA

The image shows a screenshot of the myITS StudentConnect portal. On the left, there is a navigation menu with categories: MAGANG (Dashboard, Riwayat), BERKAS (Berkas Saya), PORTOFOLIO (Vaksinasi COVID-19, Kompetisi, Wirausaha, Magang, Olahraga, Kegiatan, Organisasi Mahasiswa, Pelatihan, Pengabdian Masyarakat, Pertukaran Mahasiswa, Studi Independen, Sertifikasi, Karya Ilmiah, Buku, Hak Kekayaan Intelektual). A red box highlights the 'MAGANG' section with a red arrow pointing to 'Dashboard' and the word 'Klik' in a red box. The main content area shows the user's profile: 'Selamat datang, Rena Sukmania Rahmawati' (Mahasiswa). Below the profile, there is a 'Pengumuman' section with a message about the SKEM application deadline (February 2, 2022). The 'Portofolio' section includes buttons for 'Sertifikasi', 'Karya Ilmiah', 'Buku', and 'Hak Kekayaan Intelektual...'. The footer contains the copyright notice 'Copyright © 2020-2022 Institut Teknologi Sepuluh Nopember' and the ITS logo with the tagline 'ADVANCING HUMANITY'.

Sumber: <https://my.its.ac.id/>



MyITS-SSO (Single Sign On)

SIM MAGANG MAHASISWA

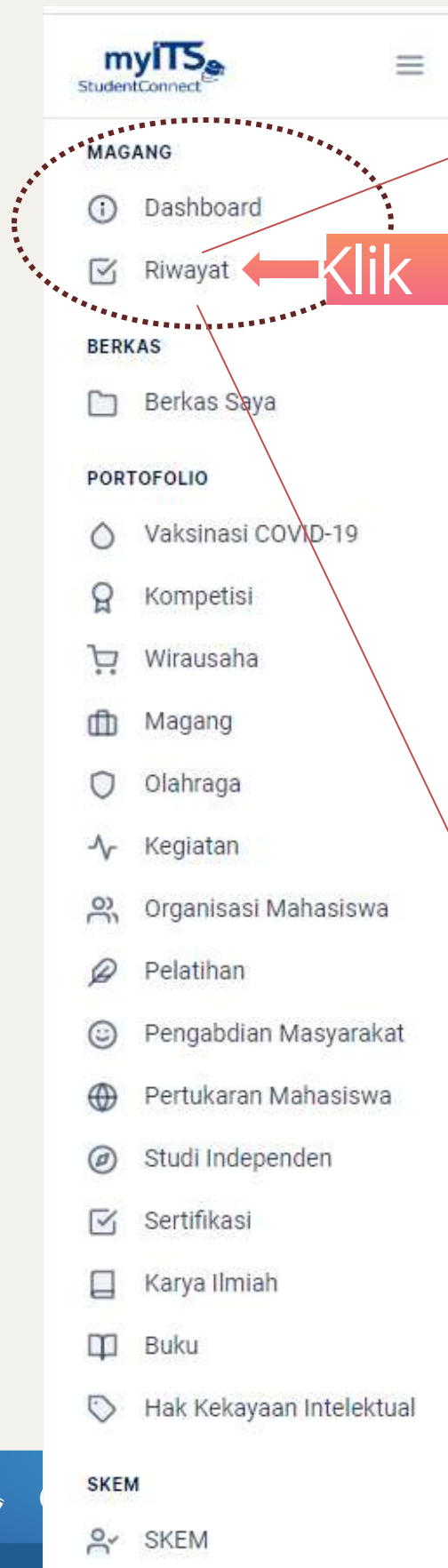

myITS StudentConnect

- MAGANG
 - Dashboard
 - Riwayat **Klik**
- BERKAS
 - Berkas Saya
- PORTOFOLIO
 - Vaksinasi COVID-19
 - Kompetisi
 - Wirausaha
 - Magang
 - Olahraga
 - Kegiatan
 - Organisasi Mahasiswa
 - Pelatihan
 - Pengabdian Masyarakat
 - Pertukaran Mahasiswa
 - Studi Independen
 - Sertifikasi
 - Karya Ilmiah
 - Buku
 - Hak Kekayaan Intelektual
- SKEM
 - SKEM

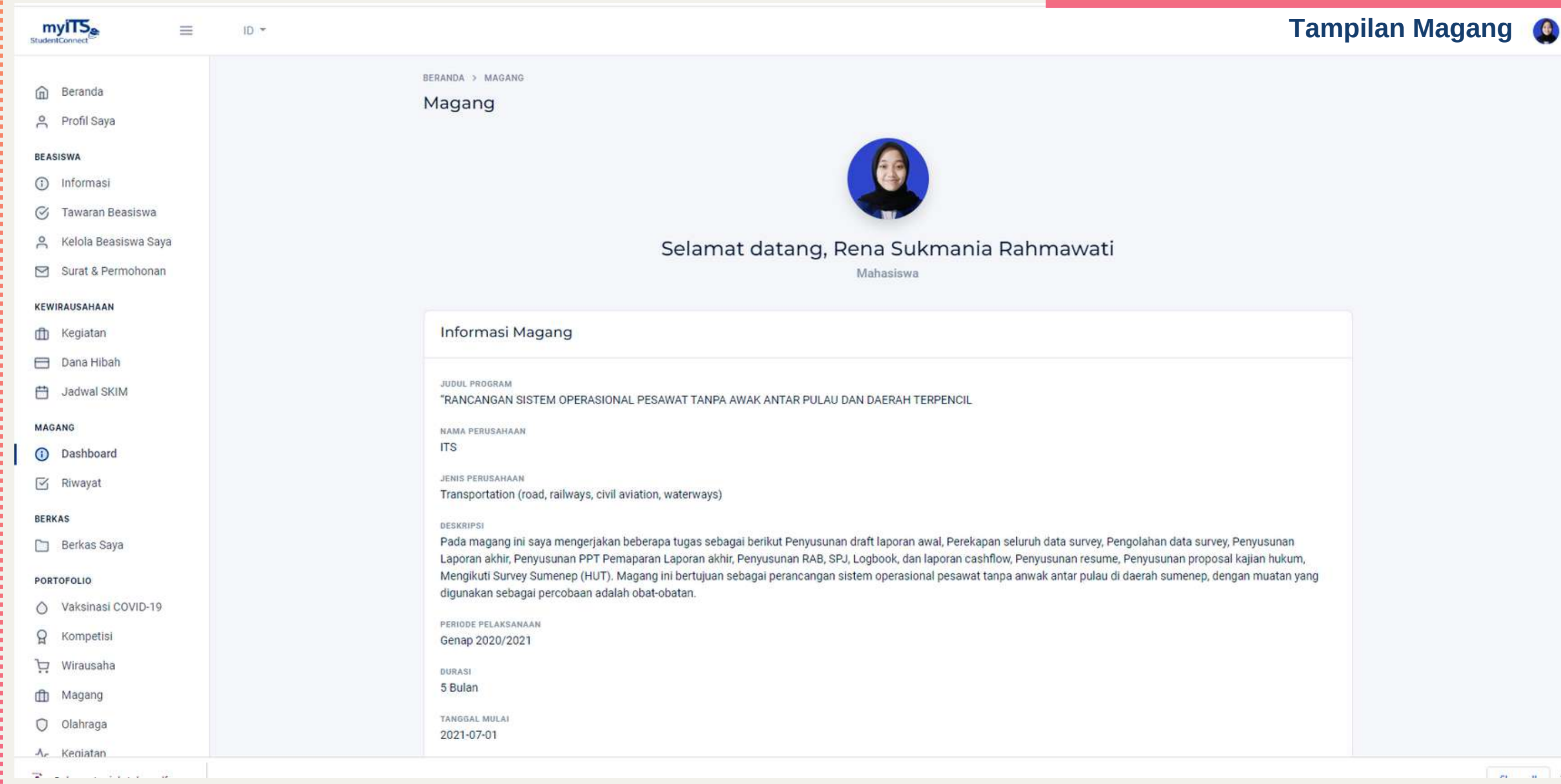

myITS StudentConnect

BERANDA > MAGANG

Magang

Selamat datang, Rena Sukmania Rahmawati
Mahasiswa

Informasi Magang

JUDUL PROGRAM
"RANCANGAN SISTEM OPERASIONAL PESAWAT TANPA AWAK ANTAR PULAU DAN DAERAH TERPENCIL

NAMA PERUSAHAAN
ITS

JENIS PERUSAHAAN
Transportation (road, railways, civil aviation, waterways)

DESKRIPSI
Pada magang ini saya mengerjakan beberapa tugas sebagai berikut Penyusunan draft laporan awal, Perekapkan seluruh data survey, Pengolahan data survey, Penyusunan Laporan akhir, Penyusunan PPT Pemaparan Laporan akhir, Penyusunan RAB, SPJ, Logbook, dan laporan cashflow, Penyusunan resume, Penyusunan proposal kajian hukum, Mengikuti Survey Sumenep (HUT). Magang ini bertujuan sebagai perancangan sistem operasional pesawat tanpa awak antar pulau di daerah sumenep, dengan muatan yang digunakan sebagai percobaan adalah obat-obatan.

PERIODE PELAKSANAAN
Genap 2020/2021

DURASI
5 Bulan

TANGGAL MULAI
2021-07-01

Sumber: <https://my.its.ac.id/>

MyITS-SSO (Single Sign On)

SIM MAGANG DOSEN

Tampilan Lowongan Magang

The screenshot shows the MyITS-SSO interface. On the left, a sidebar menu lists various categories: Beranda, KEWIRAUSAHAAN, MAGANG, SKEM, VERIFIKASI PEMBIMBING, and MONITORING PORTOFOLIO. The 'MAGANG' category is expanded, and 'Lowongan' is highlighted with a red arrow and the word 'Klik'. The main content area displays 'Lowongan Magang Tersedia' with five job listings:

- PT Invest Island (Sudah tutup) - Lihat Lowongan
- Bank Sinarmas (Sudah tutup) - Lihat Lowongan
- PT FREEPORT INDONESIA... (Sudah tutup) - Lihat Lowongan
- PT. TOTAL PETROKEM (Sudah tutup) - Lihat Lowongan
- Magang di Ajinomoto (Sudah tutup) - Lihat Lowongan

Sumber: <https://my.its.ac.id/>

FORUM DISKUSI MBKM

- **Forum Diskusi via WAG (WhatsApp Group)**
 - Departemen membuka forum diskusi untuk **mahasiswa yang akan melaksanakan MBKM** untuk berkonsultasi terkait perencanaan MBKM yang akan diikuti. Forum diskusi ini akan didampingi oleh LO MBKM Departemen secara offline.
 - Selain itu, untuk tetap menjaga komunikasi dengan para **mahasiswa saat pelaksanaan MBKM**, Departemen juga memfasilitasi forum diskusi secara online via WAG Bersama LO MBKM Departemen.
 - Bagi mahasiswa yang sedang melaksanakan MBKM **wajib** join ke WAG ini. Link join group bisa menghubungi LO MBKM Departemen.
- **Database MBKM**
 - Database MBKM adalah kumpulan informasi jenis BKP MBKM yang diikuti oleh mahasiswa Seatrans yang **sedang melaksanakan MBKM dan yang merencanakan untuk konversi MK**.
 - Mahasiswa yang akan melaksanakan MBKM wajib konsul dengan LO MBKM Departemen untuk diskusi MK yang akan dikonversi.
 - Database MBKM ini akan digunakan sebagai dasar pelaporan Departemen ke ITS terkait jumlah mahasiswa dan jumlah MK konversi dari keseluruhan BKP MBKM yang diikuti oleh mahasiswa.
 - Database ini juga mencakup daftar MK konversi apa saja yang akan diambil mahasiswa sebagai dasar mahasiswa melakukan FRS untuk semester berikutnya (setelah kegiatan MBKM selesai dilakukan).





**SEE THE FUTURE,
SEA IS THE FUTURE!**

*Welcome on
board
Class of 2023*





Feedback Day 3 OKKBK



<https://bit.ly/FeedbackPemateriOKKBK2023Day3>

