

Kampus  
Merdeka  
INDONESIA JAYA

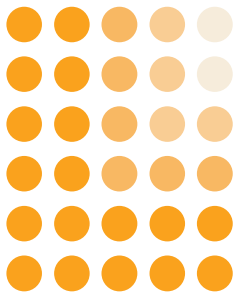

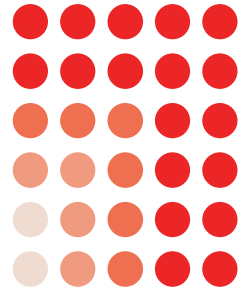

Oleh

**Tim MB-KM ITS**

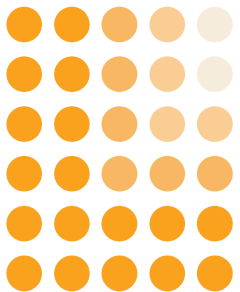



# Hi !

Tahukah kalian mengenai **MB – KM** ?

Merdeka Belajar – Kampus Merdeka atau disingkat dengan **MB – KM** merupakan kebijakan Kementerian Pendidikan dan Kebudayaan yang memfasilitasi Perguruan Tinggi dalam rangka mewujudkan tujuan nasional pendidikan sebagai amanah Undang-undang Nomor 12 Tahun 2012 tentang Pendidikan Tinggi.



Ke – 8 BKP MB – KM dirancang dan dikemas dalam **ITS FUTURE LEADER TALENT** yang merupakan langkah ITS mencetak pemimpin masa depan dengan **Merdeka Belajar – Kampus Merdeka**.



Ruang lingkup kegiatan

**MB – KM** adalah delapan bentuk kegiatan pembelajaran (atau disingkat dengan BKP) yang meliputi :





Ada 4 (empat) jalur *TALENT* yang dapat dipilih mahasiswa untuk mencapai **ITS Future Leader Talent** sesuai *passionnya* tanpa menanggalkan profil lulusan ITS sebagai seorang *Engineer/ Scientist*. Keempat jalur tersebut sebagai berikut:



**HAK BELAJAR MAHASISWA ITS**

Program Sarjana & Sarjana Terapan maksimal 2 smt di luar Prodi / ITS

Dapat dilaksanakan

1

≥ 144 sks mengikuti seluruh proses pembelajaran di PRODI dan di ITS



2

5-11 smt (≥ 98 - 99 sks) di dalam PRODI dan di ITS

2 smt (maksimal 40 sks)

≥ 1 smt Tugas Akhir

≥ 144 sks (≤ 14 smt)

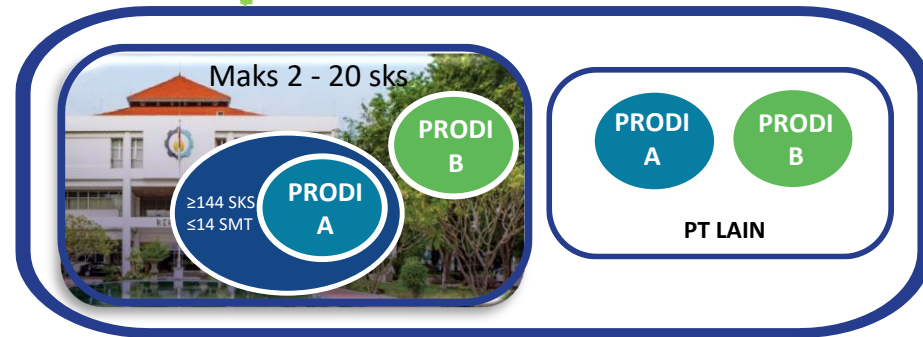

Kebijakan ITS Terkait MB - KM

# 40 SKS

di luar program studi

dengan sks maksimal yang boleh diambil di luar prodi di dalam ITS (Internal) adalah 20 sks

Skema  
A

Internal

Luar Prodi di  
ITS



Eksternal

Instansi/ PT di  
luar ITS



Skema  
B

Eksternal

Instansi/ PT  
di luar ITS



## Pengelola Kegiatan MB-KM

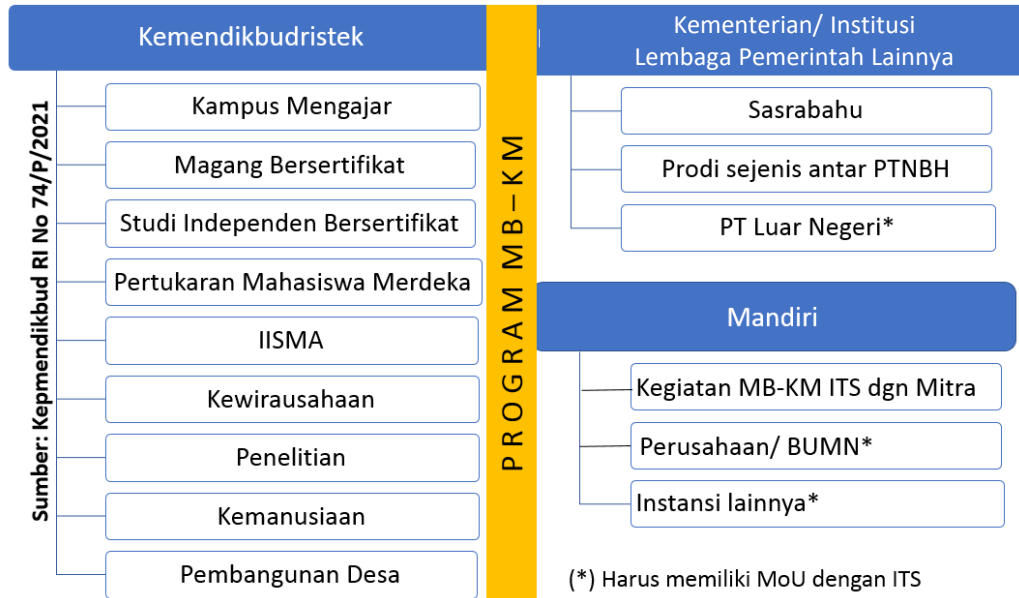

Pengelolaan **MB - KM** di ITS diatur oleh Tim **MB - KM** yang diikuti oleh mahasiswa, dosen wali, prodi / departemen, fakultas, dan mitra.

- DPTSI** : PIC terkait pengembangan Teknologi Sistem Informasi MB - KM ITS
- KPM** : PIC terkait penjaminan mutu implementasi MB - KM ITS
- SEKITS** : PIC terkait pelaporan MB - KM ITS

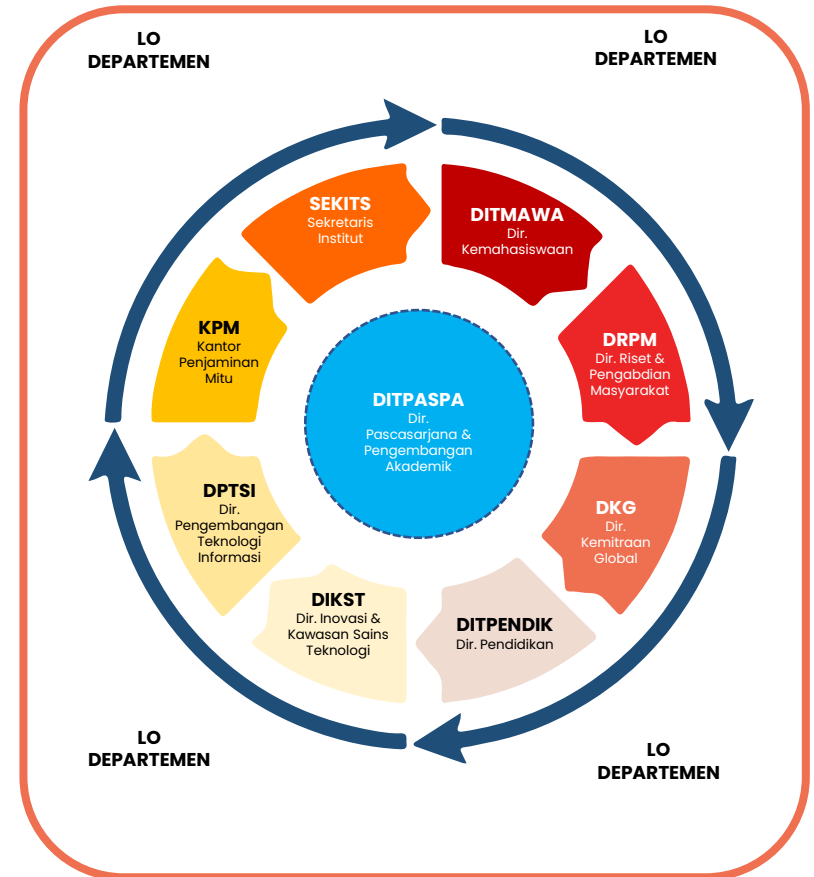

Pengelolaan  
ke - delapan BKP  
**MB - KM di ITS:**

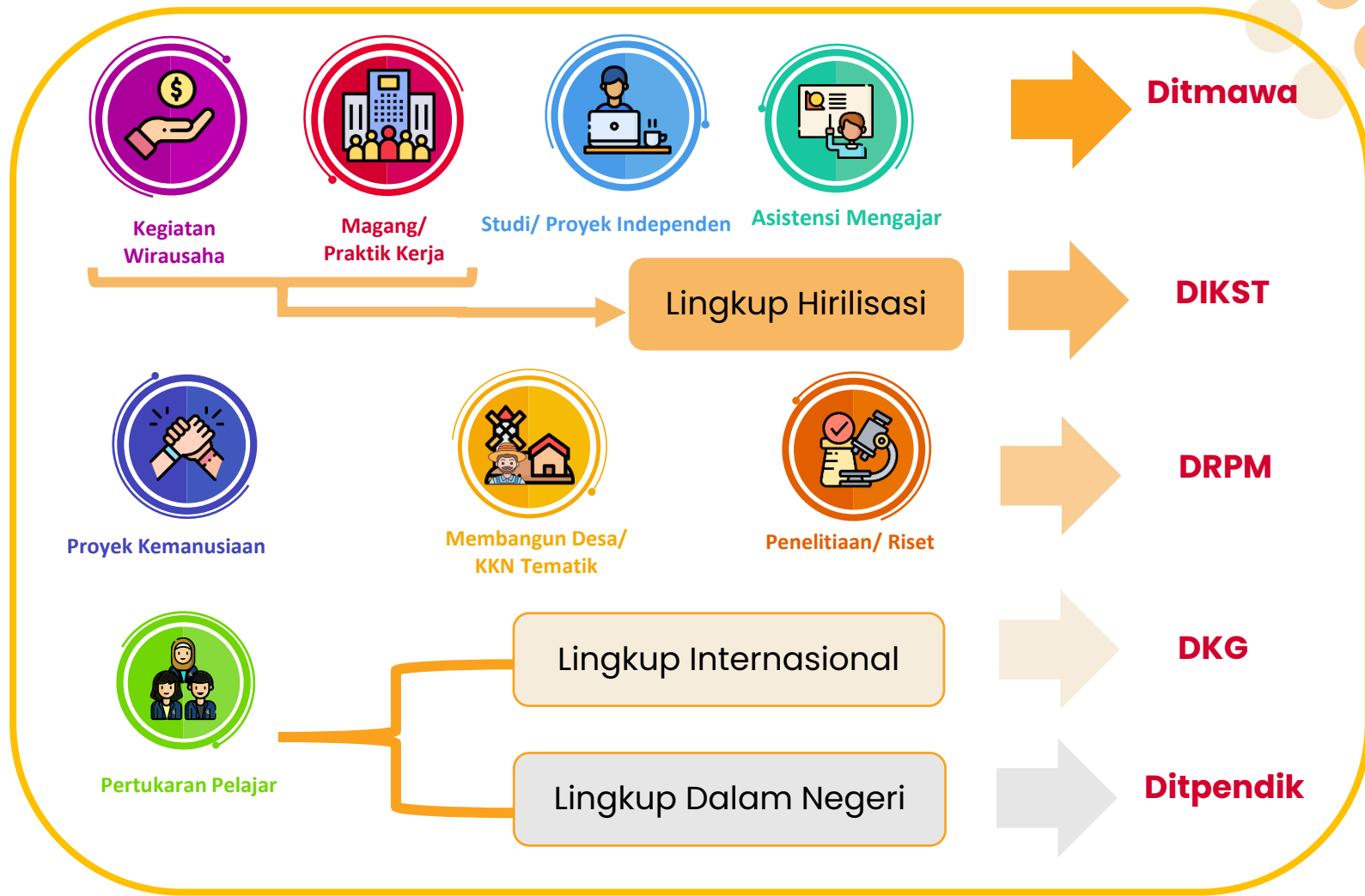



### Stakeholder MB-KM ITS

1. Menyinergikan kebijakan MB-KM Kemendikbudristek dengan regulasi kampus dan memfasilitasinya dalam rangka implementasi Bentuk Kegiatan Pembelajaran (BKP) Merdeka Belajar – Kampus Merdeka (MB-KM).
2. Membentuk Tim MB-KM ITS
3. Membuat dokumen kerja sama (MoU) dengan Mitra.



1. Membuat rencana studi/ proposal terkait BKP atau Program MB-KM yang akan diikuti.
2. Melakukan konsultasi dengan dosen wali terkait Program MB-KM yang akan diikuti.

1. Membantu mahasiswa menyusun rencana studi terkait BKP MB-KM.
2. Memberikan pertimbangan kepada mahasiswa bimbingannya dalam menentukan program kegiatan MB-KM yang akan diambil.
3. Memberikan persetujuan dan konversi jumlah sks & MK apa saja dari program kegiatan MB-KM.
4. Dalam memberikan persetujuan konversi, dosen wali dapat mempertimbangkan daftar paket MK konversi program MB-KM dari Tim Pelaksana Transfer Kredit / Tim Review Prodi.
5. Memfasilitasi mahasiswa untuk mendapatkan nilai dari MK pengkonversi.
6. Membimbing mahasiswa dalam melakukan Program MB-KM.

\* Tergantung pada kondisi prodi/ program MB-KM yang diikuti oleh mahasiswa Prodi



**ITS**

**Tim MB-KM ITS**

**Mahasiswa**

**Dosen Wali**



1. Memfasilitasi penyelenggaraan MB-KM di ITS.
2. Membuat dokumen teknis dan sistem aplikasi dalam rangka implementasi BKP MB-KM.



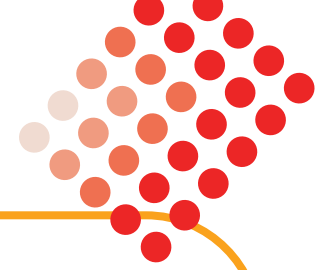

## Stakeholder MB-KM ITS

1. Memfasilitasi mahasiswa dalam melakukan konversi sks dan MK dari Program MB-KM (sudah tidak ada SOP surat menyurat ke Unit/ Prodi lain untuk mengonversi MK yang dikelola.
2. Membentuk Tim Pelaksana Transfer Kredit/ Tim *Review* Prodi yang berperan sebagai partner diskusi dosen wali dalam konversi sks MK.
3. Mengirimkan surat permohonan SK Tim Pelaksana Transfer Kredit/ Tim *review* kepada Fakultas.
4. Mengirimkan permohonan SK keterlibatan dosen sebagai pembimbing mahasiswa yang mengikuti program MB-KM kepada Fakultas.

1. Mengoordinasikan prodi dalam membuka/ menambah MK Pilihan dan atau MK Pengayaan dan hal lainnya guna mendukung implementasi MB-KM.
2. Membuatkan SK Tim Pelaksana Transfer Kredit dan **keterlibatan dosen pembimbing di Kegiatan MB-KM** yang diajukan oleh kepala departemen.
3. Memfasilitasi prodi/ departemen dalam menyiapkan MoU/ MoA/ PKS (Perjanjian Kerja Sama) pelaksanaan kegiatan MB-KM dengan mitra.



### Departemen

### Mitra

### Fakultas

### Tim Review Prodi

1. Terdiri dari pengelola prodi, LO MB-KM, ketua RMK dan dosen lain yang dianggap perlu.
2. Menyusun SOP/ POB konversi sks MK di tingkat Prodi.



1. Membuat MoU/ MoA/ PKS dengan ITS (jika belum memiliki).
2. Sebagai partner dalam memfasilitasi mahasiswa dalam mengikuti BKP MB-KM.

3. Melakukan *review* MK Inti prodi yang dijadikan MK pengkonversi dari program MB-KM.
4. Sebagai partner untuk mensupport dosen wali dalam konversi sks.
5. **Menentukan jumlah sks MK konversi** dan menyiapkan paket MK dari program-program MB-KM yang diikuti oleh mahasiswa prodi.



## Syarat-syarat Pendaftaran

BKP	Program	Syarat	PIC
<b>Magang</b>	Program Magang Studi Independen Bersertifikat (MSIB)	<ol style="list-style-type: none"> <li>1. Pelaksanaan Program Magang memiliki durasi minimal 1 bulan dan maksimal 6 bulan.</li> <li>2. Selama Program Magang berlangsung, mahasiswa tidak harus mengajukan cuti.</li> <li>3. Selama Program Magang berlangsung, mahasiswa secara penuh waktu bekerja di lapangan sesuai kesepakatan.</li> <li>4. Mahasiswa bisa mendapatkan izin untuk melakukan kegiatan akademik tertentu, melalui pembicaraan dan kesepakatan dengan pihak Mitra Magang</li> <li>5. Mahasiswa dapat mengajukan konversi matakuliah dengan Capaian Pembelajaran Mata Kuliah (CPMK) yang selaras dengan Program Magang</li> <li>6. Mahasiswa wajib dibimbing oleh pembimbing internal dari Dosen Departemen dan Pembimbing lapangan dari Mitra Magang</li> <li>7. Sebelum Program Magang berlangsung, mahasiswa, Departemen dan Mitra Magang Wajib menandatangani perjanjian kerja sama dan nota kesepahaman.</li> </ol>	Ditmawa
	Program Magang Mahasiswa Bersertifikat	<ol style="list-style-type: none"> <li>1. Mahasiswa D2/D3/D4/S1/S2</li> <li>2. Laki-laki/Perempuan</li> <li>3. IPK Minimal 2.75</li> <li>4. Sehat Jasmani dan Rohani</li> <li>5. Tidak Menuntut untuk menjadi Pegawai Tetap (<i>Non Pre-Recruitment</i>)</li> <li>6. Bersedia Melaksanakan Kegiatan Magang diperusahaan selama minimal 6 bulan</li> <li>7. Syarat minimal Semester 7 (S1) dan Semester 5 (D3) Namun tidak menutup kemungkinan bagi mahasiswa Semester 5 (S1) dan 3 (D3) dengan syarat mahasiswa komitmen menjalani 6 bulan magang full time</li> </ol>	Ditmawa

BKP	Program	Syarat	PIC
	Program Magang Kedaireka (Matching Fund)	<ol style="list-style-type: none"> <li>Mahasiswa aktif untuk jenjang pendidikan D4 dan S1 dibawah Kementerian Pendidikan dan Kebudayaan, Riset dan Teknologi.</li> <li>Mahasiswa memiliki IPK minimal sesuai dengan prasyarat dari masing masing Mitra DUDI (<i>tentative</i>)</li> <li>Memenuhi syarat kualifikasi dan administrasi dari masing-masing insan dikti dan DUDI (<i>tentative</i>)</li> </ol>	DIKST
	Program Magang Project Dosen		Ditmawa
	Program Magang lainnya (Mandiri)		Ditmawa
<b>Membangun Desa/ Kuliah Kerja Nyata Tematik (DRPM)</b>			<b>DRPM</b>
<b>Pertukaran Pelajar</b>	Pertukaran Pelajar Lingkup Dalam Negeri (DITPENDIK)		DITPENDIK
	Pertukaran Pelajar Lingkup Luar Negeri (DKG)	<ol style="list-style-type: none"> <li>Mahasiswa yang terdaftar pada semester 4 sampai dengan 7 pada perguruan tinggi di bawah Kemendikbud dan PTS di wilayah LLDIKTI.</li> <li>Berwarganegaraan Indonesia</li> <li>Mahir dalam bahasa Inggris (IELTS (6.0), TOEFL iBT (78), TOEFL ITP (550)*, Duolingo English Test (100))</li> <li>Surat rekomendasi dari pimpinan perguruan tinggi asal.</li> <li>Minimal IPK 3,0/4,0 dibuktikan dengan transkrip nilai dari universitas</li> </ol>	DKG
<b>Proyek Kemanusiaan (DRPM)</b>			DRPM
<b>Penelitian/ Riset (DRPM)</b>			DRPM

**Syarat - syarat Pendaftaran**



## Syarat-syarat Pendaftaran

BKP	Program	Syarat	PIC
Kegiatan Wirausaha (DITMAWA)	Program Wira Desa	<ol style="list-style-type: none"> <li>1. Pengusul adalah salah satu organisasi kemahasiswaan di perguruan tinggi, dimana dalam pelaksanaan kegiatannya diperkenankan adanya kolaborasi antar organisasi mahasiswa di perguruan tinggi yang sama.</li> <li>2. Diantara anggota pengusul pernah memiliki pengalaman berwirausaha atau sedang berwirausaha atau telah mengikuti mata kuliah kewirausahaan dengan nilai minimal B.</li> <li>3. Anggota pengusul minimal di semester 4 dan IPK minimal 2,75</li> <li>4. Pengusul boleh memilih satu dosen pembimbing dari perguruan tinggi sama atau perguruan tinggi lain</li> <li>5. Dosen pendamping turut menandatangani usulan proposal</li> </ol>	DITMAWA
Studi/ Proyek Independen (DITMAWA)	Program Gerilya	<ol style="list-style-type: none"> <li>1. Terbuka untuk mahasiswa program studi S1/Pendidikan vokasi jurusan eksakta;</li> <li>2. Mahasiswa perguruan tinggi aktif yang minimal berada di semester 6;</li> <li>3. IPK minimal 2,75;</li> <li>4. Memiliki motivasi besar untuk memajukan energi terbarukan di Indonesia;</li> <li>5. Pernah memiliki pengalaman organisasi di lingkungan kampus maupun luar kampus (tingkat koordinator ke atas adalah nilai tambah);</li> <li>6. Memiliki pengalaman bekerja atau magang sebelumnya (merupakan nilai tambah);</li> <li>7. Memiliki kemampuan kerjasama dan komunikasi yang baik dalam bahasa Indonesia (Bahasa Inggris poin tambahan);</li> <li>8. Mampu berkomunikasi dan membangun hubungan baik;</li> <li>9. Mampu berinisiatif dan bekerja secara mandiri;</li> <li>10. Berkomitmen untuk mendedikasikan waktu secara penuh untuk mengikuti seluruh rangkaian program Gerilya selama 6 bulan program;</li> <li>11. Bersedia mengikuti Team-base Project berdasar penempatan;</li> <li>12. Tidak terikat program sejenis di institusi/Lembaga lain</li> </ol>	DITMAWA



BKP	Program	Syarat	PIC
	Program Bangkit	<ol style="list-style-type: none"> <li>Memenuhi semua prasyarat khusus jalur.</li> <li>Sarjana aktif (Mahasiswa D4/S1) menyelesaikan studi minimal 5 semester di universitas terakreditasi (S1) atau politeknik di Indonesia (D4).</li> <li>Tanda cek</li> <li>Mampu menyediakan universitas</li> <li>Persetujuan dan surat komitmen (tautan akan diberikan).</li> <li>Mampu melakukan 40+ jam kegiatan kursus (penuh waktu) per minggu, dan menyelesaikan semua tugas dalam satu semester penuh.</li> <li>Pendaftaran penuh waktu saja selama Periode Bangkit 2022.</li> <li>Mampu berkomunikasi dalam bahasa Inggris lisan dan tulisan.</li> </ol>	DITMAWA
	Pejuang Muda	<ol style="list-style-type: none"> <li>Terbuka untuk mahasiswa program studi S1/D4 Semua Jurusan.</li> <li>Mahasiswa perguruan tinggi aktif yang minimal berada di semester 5.</li> <li>IPK Minimal 2,75</li> <li>Memiliki pengalaman organisasi di lingkungan kampus maupun luar kampus</li> <li>Memiliki kemampuan kerjasama dan komunikasi yang baik</li> <li>Memiliki komitmen mengikuti dan menyelesaikan program Pejuang Muda</li> <li>Bersedia mengikuti kegiatan secara online maupun offline</li> <li>Tidak terikat program sejenis di institusi/lembaga lain</li> <li>Siap dan bersedia ditempatkan di seluruh lokasi Indonesia</li> </ol>	DITMAWA
<b>Asistensi Mengajar di Satuan</b>	Kampus Mengajar	<ol style="list-style-type: none"> <li>Mahasiswa aktif dari program studi S1 dan vokasi</li> <li>Minimum berada di semester 4 (empat) pada tahun akademik 2021/2022</li> <li>Memiliki Indeks Prestasi Kumulatif (IPK) minimum 3 dari skala 4</li> </ol>	DITMAWA

**Syarat - syarat Pendaftaran**

## POB Pelaksanaan MB-KM & Konversi sks



\* Jika ada perubahan, dapat dilakukan setelah kegiatan \*\* Mahasiswa sudah lulus tahap persiapan

**Panduan/ Petunjuk Teknis dari PIC Kegiatan MB – KM ITS dapat diakses pada:**

<https://intip.in/PanduandanDokumenPendukungMBKMITS>

## Konversi Kegiatan MB-KM ke sks Mata Kuliah

Permendikbud  
RI No 3/2020  
tentang SN  
DIKTI

Kepmendikbud  
RI No  
754/P/2020  
tentang IKU

Kepmendikbud  
RI No  
74/P/2021  
tentang  
Pengkuan sks

Konversi  
Kegiatan MB-  
KM setara 20  
sks\*

Peraturan yang  
mendasari  
konversi kegiatan  
**MB - KM** ke sks

SN DIKTI, 1 sks = 45,3 jam sehingga 20 sks = 906 jam

Program MB-KM setara 20 sks= 16–24 minggu (560 – 840 jam kumulatif)

\*Pemenuhan jam dapat dilakukan dengan tambahan aktivitas lainnya, seperti membuat laporan, portofolio, presentasi dll.

### Cara Mengetahui Jumlah sks Konversi dari Lama Program MB - KM

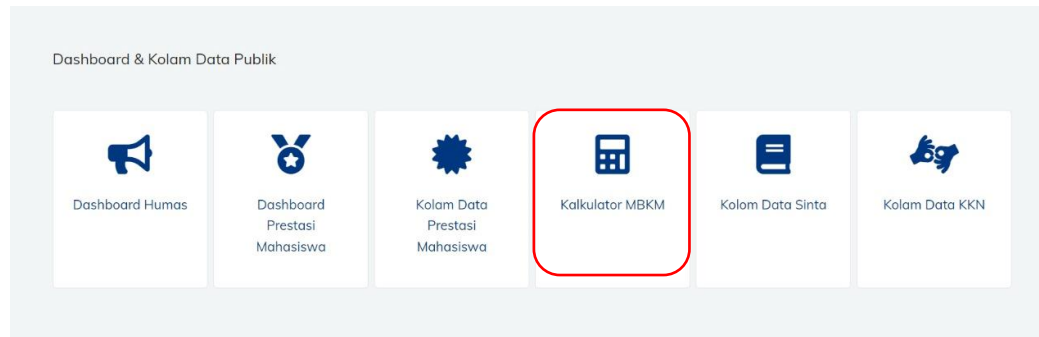

1. Akses ke [data.its.ac.id](https://data.its.ac.id)
2. Pilih di bagian dashboard & kolam data publik
3. Pilih [Kalkulator MBKM](#)



## Urutan MK Konversi dari Kegiatan MB - KM

**syarat bobot kesamaan CPMK WAJIB minimal 80 %**  
Untuk mencapai CPL Prodi

**MK INTI**

**1**

**syarat bobot kesamaan CPMK boleh tidak minimal 80 %**  
Untuk mencapai kompetensi tambahan dalam rangka mendukung pencapaian profil sesuai dengan minat dan bakat mahasiswa

**MK NON INTI**

**2**

**MK UMUM MB - KM**

**3**

**tanpa syarat CPMK minimal**

Untuk mencapai kompetensi tambahan dalam rangka membentuk manusia yang beriman, bertakwa kepada Tuhan YME, berakhlak mulia, sehat, berilmu, cakap, kreatif, mandiri, trampil kompeten dan berbudaya untuk kepentingan bangsa

**Catatan: Khusus konversi kegiatan/ BKP MB-KM ke MK Agama dan MK Pancasila dalam implementasinya mengikuti aturan MK Inti.**

## MK Umum MB – KM

- a. **MK “khusus”** yang dibuat HANYA sebagai MK Pengkonversi kegiatan MB-KM.
- b. **MK Pilihan Prodi** yang letak pengelolaannya di ITS (SKPB – Ditpendik) dengan kode UG tidak memerlukan dosen pengampu dan presensi kehadiran.

NO	KODE MK	MATA KULIAH	COURSE	SKS
1	UG234951	Kepemimpinan Global	<i>Global Leadership</i>	3
2	UG234952	Pengembangan Profesional	<i>Professional Development</i>	3
3	UG234953	Kewirausahaan Bisnis	<i>Business Enterpreunership</i>	3
4	UG234954	Kewirausahaan Sosial	<i>Social Enterpreunership</i>	3
5	UG234955	Pemikiran Kreatif dan Inovatif	<i>Creative and Innovative Thinking</i>	3
6	UG234956	Literasi Cerdas	<i>Smart Literacy</i>	3
7	UG234957	Pengembangan Softskill	<i>Softskill Development</i>	3
8	UG234958	Empati dan Kepedulian	<i>Empathy and Caring</i>	3
9	UG234959	Komunikasi Handal dan Team work	<i>Reliable communication and Team work</i>	3
10	UG234960	Pemecahan Masalah Kompleks	<i>Complex Problem Solving</i>	3
11	UG234961	Wawasan Nusantara	<i>Nusantara Perspective</i>	4
12	UG234929	Praktik Kerja Level ITS	<i>ITS Level Work Practice</i>	2
13	UG234930	Studi/ Proyek Independen	<i>Independent Studies/ Projects</i>	2
14	UG234931	Membangun Desa Binaan	<i>Build up a Foster Village</i>	2
15	UG234932	Memajukan Proyek Kemanusiaan	<i>Advancing Humanity Project</i>	2
16	UG234933	Penelitian MB- KM	<i>MB-KM Research</i>	2
17	UG234934	Kegiatan Wirausaha	<i>Entrepreneurial Activities</i>	2
18	UG234935	Asistensi Mengajar	<i>Teaching Assistant</i>	2

NO	KODE MK	MATA KULIAH	COURSE	SKS
19	UG234936	Energi dan Lingkungan	<i>Energy and Environment</i>	3
20	UG234937	Dasar-dasar Konservasi	<i>Foundations of Conservation</i>	3
21	UG234938	Manajemen Lingkungan	<i>Environmental Management</i>	3
22	UG234939	Kebijakan Energi Berkelanjutan	<i>Sustainable Energy: Policy and Governance</i>	3
23	UG234940	Pengantar Sejarah Abad Pertengahan	<i>Introduction to Medieval History</i>	3
24	UG234941	Sinema Italia	<i>Italian Cinema</i>	3
25	UG234942	Etika dalam Globalisasi dan Konteks Berkelanjutan	<i>Ethics in Globalization and Sustainability Context</i>	3
26	UG234943	Kompetensi dan Wawasan Global	<i>Global Knowledge and Competencies</i>	2
27	UG234944	Kota Cerdas dan Tata Wilayah Urban	<i>Smart City and Urban Development</i>	3
28	UG234945	Informasi, Masyarakat, dan Teknologi	<i>Information, Society, and Technology</i>	2
29	UG234946	Kecerdasan Buatan dan Sain Data	<i>Artificial Intelligence and Dat Science Data Science</i>	3
30	UG234947	Dasar-dasar Media Interaktif	<i>Foundations of Interactive Media</i>	3
31	UG234948	Teknologi Pengembangan Sistem	<i>System Development Technology</i>	2

## Pemetaan MKU MB – KM dalam Konversi sks Mata Kuliah

NO	MK	8 Bentuk Kegiatan Pembelajaran (BKP)								KET
		Magang	Membangun Desa KKN Tematik	Pertukaran Pelajar	Proyek Kemanusiaan	Penelitian/ Riset	Kegiatan Wirausaha	Studi/ Proyek Independen	Asistensi Mengajar	
1	Kepemimpinan Global									ITS FULT
2	Pengembangan Profesional									
3	Kewirausahaan Bisnis									
4	Kewirausahaan Sosial									
5	Pemikiran Kreatif dan Inovatif									8 BKP MB-KM
6	Literasi Cerdas									
7	Pengembangan Softskill									
8	Empati dan Kepedulian									
9	Komunikasi Handal dan Team									
10	Pemecahan Masalah Kompleks									
11	Wawasan Nusantara									
12	Praktik Kerja Level ITS									
13	Studi/ Proyek Independen									
14	Membangun Desa Binaan									
15	Memajukan Proyek Kemanusiaan									
16	Penelitian MB-KM									
17	Kegiatan Wirausaha									
18	Asistensi Mengajar									
19	Energi dan Lingkungan									IISMA
20	Dasar-dasar Konservasi									
21	Manajemen Lingkungan									
22	Kebijakan Energi Berkelanjutan									
23	Pengantar Sejarah Abad									
24	Sinema Italia									
25	Etika dalam Globalisasi dan									
26	Kompetensi dan Wawasan Global									
27	Kota Cerdas dan Tata Wilayah									
28	Informasi, Masyarakat, dan									
29	Kecerdasan Buatan dan Sain Data									
30	Dasar-dasar Media Interaktif									
31	Teknologi Pengembangan Sistem									

**Skema Konversi MB – KM**



**Berdasar pada :**

KEPUTUSAN MENTERI PENDIDIKAN, KEBUDAYAAN, RISET, DAN  
TEKNOLOGI REPUBLIK INDONESIA

**NOMOR 210/M/2023 TENTANG INDIKATOR KINERJA UTAMA**

Tertanggal 25 Juli 2023



**KONVERSI MINIMAL  
10 SKS**

Contoh Konversi



JIKA BELUM MEMENUHI minimal 10 sks, maka dapat ditambahkan MK UMUM MB-KM

- |                                |         |
|--------------------------------|---------|
| 1. MK Kerja Praktek/ Magang    | (2 sks) |
| 2. MK Aptektransidi            | (3 sks) |
| 3. MK Inti/ MK Non Inti        |         |
| 4. MK Pengembangan Profesional | (3 sks) |
| 5. ...dst                      |         |

**TOTAL min 10 sks**

**Contoh Konversi**



**Membangun Desa/  
KKN Tematik**

JIKA BELUM MEMENUHI minimal 10 sks, maka dapat ditambahkan MK UMUM MB-KM

- |                            |         |
|----------------------------|---------|
| 1. MK Pancasila*           | (2 sks) |
| 2. MK Kewarganegaraan      | (2 sks) |
| 3. MK Inti/ MK Non Inti    |         |
| 4. MK Kewirausahaan Sosial | (3 sks) |
| 5. MK KKN Tematik          | (3 sks) |
| 6. ...dst                  |         |

**TOTAL min 10 sks**

Catatan :

(\*) Konversi mengikuti aturan konversi sebagai MK Inti

Contoh Konversi

**iisma**

Mobilitas Internasional  
Mahasiswa Indonesia

JIKA BELUM MEMENUHI minimal 10 sks, maka dapat ditambahkan MK UMUM MB-KM

- |                           |         |
|---------------------------|---------|
| 1. MK Bahasa Inggris      | (2 sks) |
| 2. MK Inti/ MK Non Inti   |         |
| 3. MK Kepemimpinan Global | (3 sks) |
| 4. MK Literasi Cerdas     | (3 sks) |
| 5. ...dst                 |         |

**TOTAL min 10 sks**

Contoh Konversi



Proyek  
Kemanusiaan

JIKA BELUM MEMENUHI minimal 10 sks, maka dapat ditambahkan MK UMUM MB-KM

- |                            |         |
|----------------------------|---------|
| 1. MK Pancasila*           | (2 sks) |
| 2. MK Kewarganegaraan      | (2 sks) |
| 3. MK Inti/ MK Non Inti    |         |
| 4. MK Kewirausahaan Sosial | (3 sks) |
| 5. MK KKN Tematik          | (3 sks) |
| 6. ...dst                  |         |

**TOTAL min 10 sks**

Catatan :

(\*) Konversi mengikuti aturan konversi sebagai MK Inti



Contoh Konversi



Penelitian/  
Riset

JIKA BELUM MEMENUHI minimal 10 sks, maka dapat ditambahkan MK UMUM MB-KM

- |                                |           |
|--------------------------------|-----------|
| 1. MK Tugas Akhir              | (4-6 sks) |
| 2. MK Kerja Praktek/ Magang    | (2 sks)   |
| 3. MK Inti/ MK Non Inti        |           |
| 4. MK Pengembangan Profesional | (3 sks)   |
| 5. ...dst                      |           |

**TOTAL min 10 sks**

Contoh Konversi



1.	MK Technopreuner	(2 sks)
2.	MK Kewirausahaan Bisnis	(3 sks)
3.	MK Pemikiran Kreatif dan Inovatif	(3 sks)
4.	...dst	
	<b>TOTAL</b>	<b>10 sks</b>

Contoh Konversi



1.	MK KKN Tematik	(3 sks)
2.	MK Pengembangan Profesional	(3 sks)
3.	MK Pemikiran Kreatif dan Inovatif	(3 sks)
4.	...dst	
<b>TOTAL</b>		<b>10 sks</b>

Contoh Konversi



1.	MK KKN Tematik	(3 sks)
2.	MK Pengembangan Profesional	(3 sks)
3.	MK Pemikiran Kreatif dan Inovatif	(3 sks)
4.	...dst	
	<b>TOTAL</b>	<b>10 sks</b>

Contoh Konversi



1.	MK KKN Tematik	(3 sks)
2.	MK Kewirausahaan Sosial	(3 sks)
3.	MK Pemikiran Kreatif dan Inovatif	(3 sks)
4.	...dst	
	<b>TOTAL</b>	<b>10 sks</b>

## Fitur Baru "Dropdown MB – KM" di Siakad



Fitur baru ini, DROPDOWN MB-KM adalah **DROPDOWN Kelas MB-KM** di SIAKAD, dimana ketika MK yang tertera di dropdown ini DIPILIH, maka secara otomatis *by system* akan tercatat sebagai MK yang tercentang/ ter "flag" sebagai MK yang diklaim di kegiatan MB-KM.

1. *Digenerate oleh system*

2. Tidak dapat diedit/dihapus dari SIAKAD

3. DROPDOWN Kelas MB-KM ini berisikan:
- MK Departemen Non Pengayaan
  - MK Pengayaan di Departemen Lain
  - MK KKN Tematik
  - MK Wawasan & Aplikasi Teknologi
  - MK Technopreuner
  - MK Skripsi/ Tugas Akhir
  - MK Kerja Praktek/ KP, dan
  - MKU MB-KM.



4. Dapat diakses melalui SIAKAD
  - a. Proses > Formulir Rencana Studi
  - b. Proses > Perwalian Mahasiswa > Pilih FRS Mahasiswa

**SISTEM INFORMASI AKADEMIK ITS**

Home Data Proses Laporan Referensi Ekivalensi SKPI Presensi Biaya Pendidikan Surat Mahasiswa **Keluar**

Periode: Semester Gasal 2022/2023 Tanggal: Tue, 25 Jan 2022 13:52:18 +0700 [1131] user ID: buk. Mat. Kemanan Hak Akses: Admin AKAD | 3005 | 2130 - 021400 - S-1 TEKNIK MESIN

### Formulir Rencana Studi (FRS)

Belum pernah FRS **Pengajuan: 0/0** **Perubahan: 0/0** **Drop: 0/0** **Ulangi monev FRS**

Mahasiswa : 0211134000042 - Jenika Aryil Majid

NBP : 0211134000042 Periode : Gasal 2021

Nama : Ameke Aryil Majid Dosen Wali : Alief Wikarta, ST, M.Sc.Eng. Ph.D.

IPK / IPS : 2,00 / 2,00 Batas / Sisa : 22 / 10 SKS

Tujuan : MK Hutan Keliling | IPK: Wajib diambil (ad. saat. saat. Kurikulum) | Bimbingan belajar/latihan | Ekivalensi

Klik di sini untuk KRSM versi cetak

Kode	Mata Kuliah	SKS	Kelas	Ambil	Dosen	Drop
UK18490	Pemecahan Masalah Kompleks	3	MBK	<input checked="" type="checkbox"/>	tidak terdaftar	<input type="checkbox"/>
Total SKS		3				

Set :

mahasiswa mengambil mata kuliah semester di bawah

**FRS BELUM DISetujui**

**UNTUK MELAKUKAN PERSETUJUAN FRS - KLIK DISINI**

Kelas Dep. : Belum ada kelas yang ditawarkan.  
Kelas Dep. Lain : Belum ada kelas yang ditawarkan.  
Kelas SKPB : Belum ada kelas yang ditawarkan.  
Kelas Pengayaan : Belum ada kelas yang ditawarkan.

Kelas MBKM : / 7018490: Sambilan dan Sambilan Sambilan (S1) MS 3/1/00

5. Yang memiliki hak akses adalah Dosen wali dan Admin AKAD (Ditpendik)

Dapat diisi sepanjang semester selama FRS Mahasiswa belum disetujui. Apabila FRS telah disetujui, dapat dilakukan pembatalan persetujuan terlebih dahulu, lalu menambahkan MK dari DROPDOWN Kelas MBKM.





**SISTEM INFORMASI AKADEMIK ITS**

Home Data Proses Laporan Referensi Ekuivalensi Validasi SKPI Presensi Biaya Pendidikan Surat Mahasiswa Kelas

Periode: Semester Gasal 2020/2021 Tanggal: Tue, 25 Jan 2022 13:44:09 +0700 [1131] User ID: bus, Mail: bus@its.ac.id Hak Akses: Admin AKAD | IN5Y5 | 2110-021499-5-1504R-963N

### Formulir Rencana Studi (FRS)

Belum masa FRS Pengisian: s/d Perubahan: s/d Drop: s/d Lewat masa FRS

Mahasiswa	TM184944 Tribologi Dan Teori Gesek Pada Pemetaan(3) M00 0/100	mb
HRP	TM184942 Dasar-Dasar Konservasi(3) M00 0/100	
Nama	TM184948 Energi dan Kependidikan(3) M00 0/100	Ph.D.
IPK / IPS	TM184961 Energi dan Lingkungan(3) M00 0/100	
Tautan	TM184967 Erika dalam Globalisasi dan Konteks Berkelanjutan(3) M00 0/100	Ekuivalensi
	TM184964 Manajemen Tenaga Berkelanjutan(3) M00 0/100	
	TM184961 Pengembangan Global(3) M00 0/100	
	TM184953 Viriutasehahan Biologi(3) M00 0/100	
	TM184954 Viriutasehahan Sosial(3) M00 0/100	
	TM184959 Komunikasi handel dan Team work(3) M00 0/100	
	TM184956 Literasi Cerdas(3) M00 0/100	
	TM184943 Manajemen Lingkungan(3) M00 0/100	
	TM184940 Demohat Kapal Zangke(3) M00 0/100	
Kelas Dep.	TM184953 Pemasaran Kewalif dan Inovatif(3) M00 0/100	
Kelas Dep. Lain	TM184952 Pengembangan Profesional(3) M00 0/100	
Kelas SKPB	TM184987 Pengembangan KeProfesional(3) M00 0/100	
Kelas Pengayaan	TM184956 Simula Ilmiah(3) M00 0/100	
Kelas MBKM	TM184990 Adhesive dan Sambungan Adhesive(3) M00 0/100	Ambil Peserta

\* Pengambilan mata kuliah TPB untuk mengulang hanya untuk yang sebelumnya mendapat nilai E, atau D yang terkena batas waktu. [Instruksi PPI ITS]  
 \* Jika ada kelas yang belum dibuka (belum terdapat di combo box), hubungi [Tata Usaha] jurusan masing-masing untuk mengonfirmasi.  
 \* Untuk menambah kapasitas kelas, hanya oleh Tata Usaha melalui persetujuan Ketua Jurusan.

### Formulir Rencana Studi (FRS)

Belum masa FRS Pengisian: s/d Perubahan: s/d Drop: s/d Lewat masa FRS

Mahasiswa	TM184773 Proses Pemesinan(3) M00 0/100	
NRP	MM184946 Rancang Bangun Model Kapal(3) M00 0/100	Teknik Perkapalan - MARTECH
Nama	EE184306 Rangkaian Elektronika(3) M00 0/100	Teknik Elektro - ELECTICS
IPK / IPS	SB184849 Rekeyasa Genetika Mikroba*(3) M00 0/100	Biologi - SCIENTICS
Tautan	TM184869 Rekeyasa Kualitas(3) M00 0/100	
	TM184889 Riset Operasional(3) M00 0/100	
	SB184757 Selam Ilmiah*(3) M00 0/100	Biologi - SCIENTICS
	EB184502 Sensor dan Transduser Biomedika(3) M00 0/100	Teknik Biomedik - ELECTICS
	TM184867 Simulasi Sistem Dinamis(3) M00 0/100	
	TM184521 Sistem Dinamik & Pengendalian(4) M00 0/100	
	TM184795 Sistem Dinamis(3) M00 0/100	
	DK184715 Sistem Informasi Perencanaan Lanjut*(3) M00 0/100	Perencanaan Wilayah Dan Kota - CIVPLAN
	TM184796 Sistem Injeksi Bahan Bakar(3) M00 0/100	
	IS184947 Sistem Keputusan Berbasis Model(3) M00 0/100	Sistem Informasi - ELECTICS
	TM184792 Sistem Kontrol Otomotif(3) M00 0/100	
Kelas Dep.	TM184866 Sistem Manufaktur Industri(3) M00 0/100	
Kelas Dep. Lain	TM184863 Sistem Pembangkit Tenaga(3) M00 0/100	
Kelas SKPB	TM184793 Sistem Pengendalian Linear(3) M00 0/100	
Kelas Pengayaan	TM184758 Sistem Tenaga Pneumatik Dan Hidrolik(3) M00 0/100	
Kelas MBKM	TM184521 Sistem Dinamik & Pengendalian(4) M00 0/100	Ambil Peserta

Belum masa FRS Pengisian: s/d Perubahan: s/d Drop: s/d Lewat masa FRS

Mahasiswa	TM184947 Teknologi Pemulihan Energi(3) M00 0/100	mb
HRP	TM184942 Dasar-Dasar Konservasi(3) M00 0/100	
Nama	TM184306 Termodinamika I(3) M00 0/100	Ph.D.
IPK / IPS	TM184983 Termodinamika Metalurgi(3) M00 0/100	
Tautan	TM184772 Toleransi Geometri(3) M00 0/100	Ekuivalensi
	TM184991 Topik Khusus (Kecerdasan Buatan)(3) M00 0/100	
	TM184846 Tribologi Dan Teori Gesek Pada Pemetaan(3) M00 0/100	
	TM184935 Tugas Akhir(3) M00 0/100	
	TM184962 Dasar-Dasar Konservasi(3) M00 0/100	
	TM184958 Energi dan Kependidikan(3) M00 0/100	
	TM184961 Energi dan Lingkungan(3) M00 0/100	
	TM184967 Erika dalam Globalisasi dan Konteks Berkelanjutan(3) M00 0/100	
	TM184964 Manajemen Energi Berkelanjutan(3) M00 0/100	
	TM184951 Pengembangan Global(3) M00 0/100	
Kelas Dep.	TM184953 Viriutasehahan Biologi(3) M00 0/100	
Kelas Dep. Lain	TM184954 Viriutasehahan Sosial(3) M00 0/100	
Kelas SKPB	TM184959 Komunikasi handel dan Team work(3) M00 0/100	
Kelas Pengayaan	TM184956 Literasi Cerdas(3) M00 0/100	
Kelas MBKM	TM184963 Manajemen Lingkungan(3) M00 0/100	Ambil Peserta

\* Pengambilan mata kuliah TPB untuk mengulang hanya untuk yang sebelumnya mendapat nilai E, atau D yang terkena batas waktu. [Instruksi PPI ITS]  
 \* Jika ada kelas yang belum dibuka (belum terdapat di combo box), hubungi [Tata Usaha] jurusan masing-masing untuk mengonfirmasi.  
 \* Untuk menambah kapasitas kelas, hanya oleh Tata Usaha melalui persetujuan Ketua Jurusan.

Berikut adalah contoh tampilan dropdown MB-KM







# ALUR PENGINPUTAN



ALUR INPUT DATA MBKM  
BKP PERTUKARAN PELAJAR



Pertukaran Pelajar

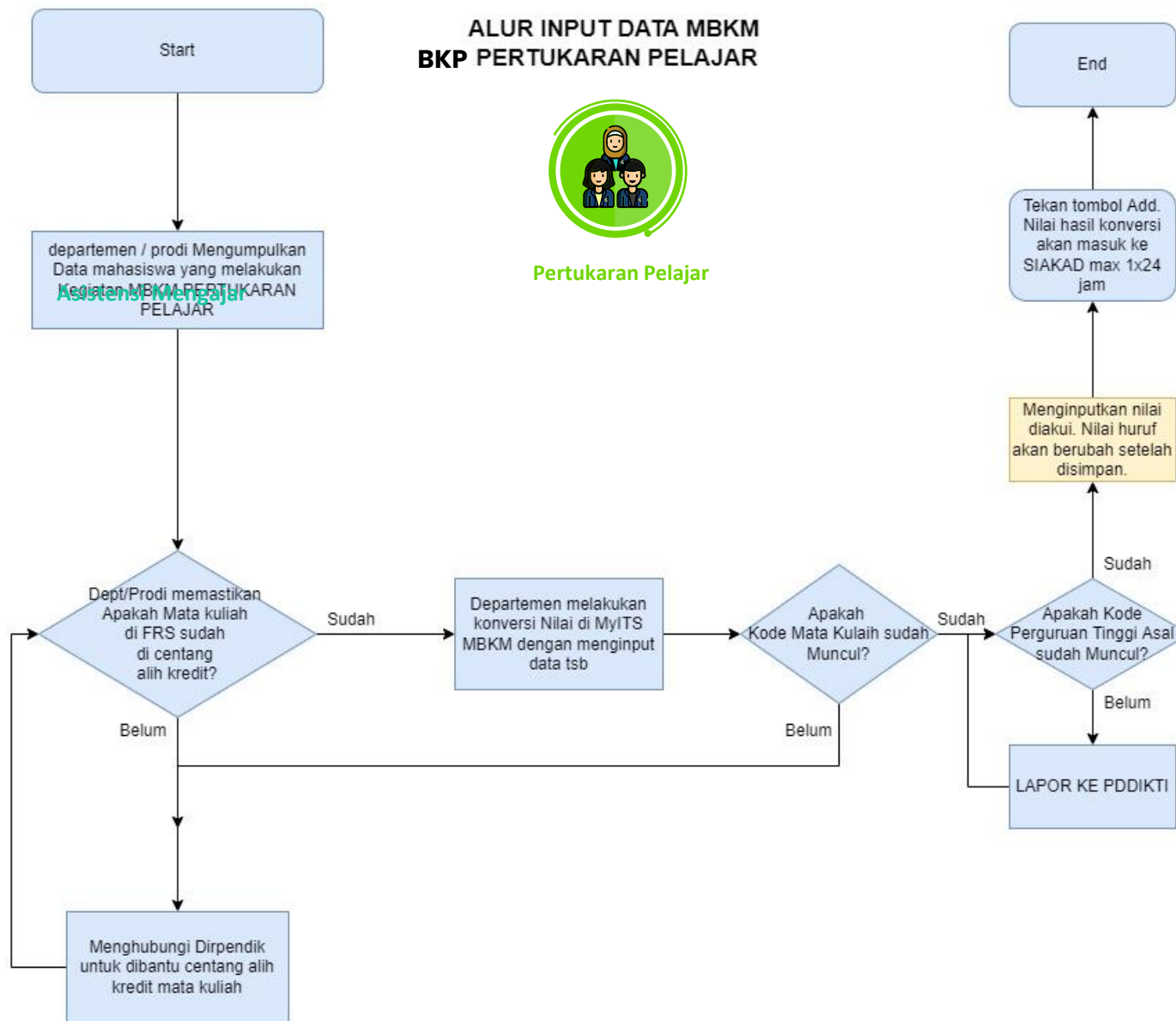



### ALUR INPUT DATA MBKM BKP KKN



Membangun Desa/  
KKN Tematik

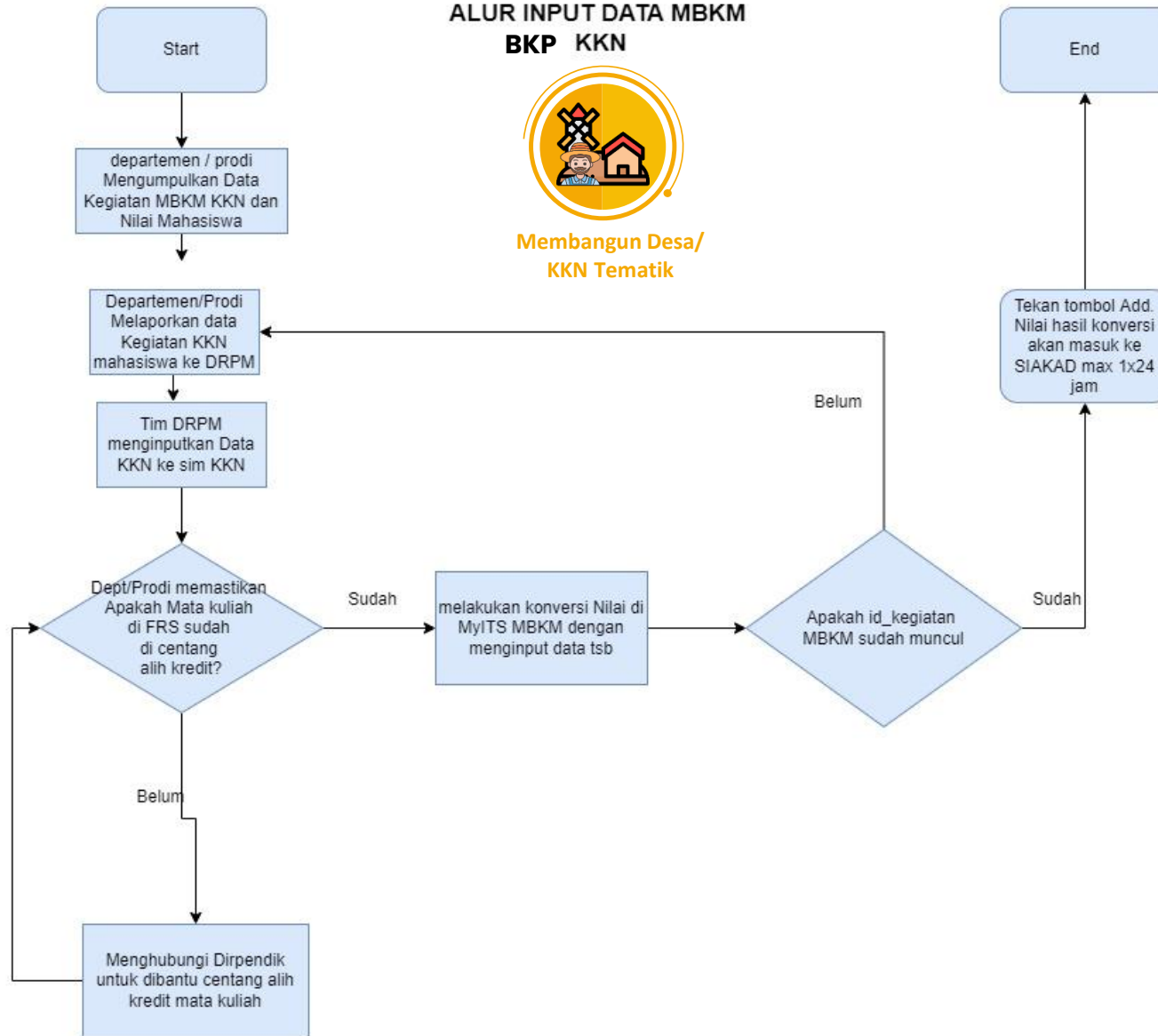



ALUR INPUT DATA MBKM  
BKP KEMANUSIAAN



Proyek Kemanusiaan

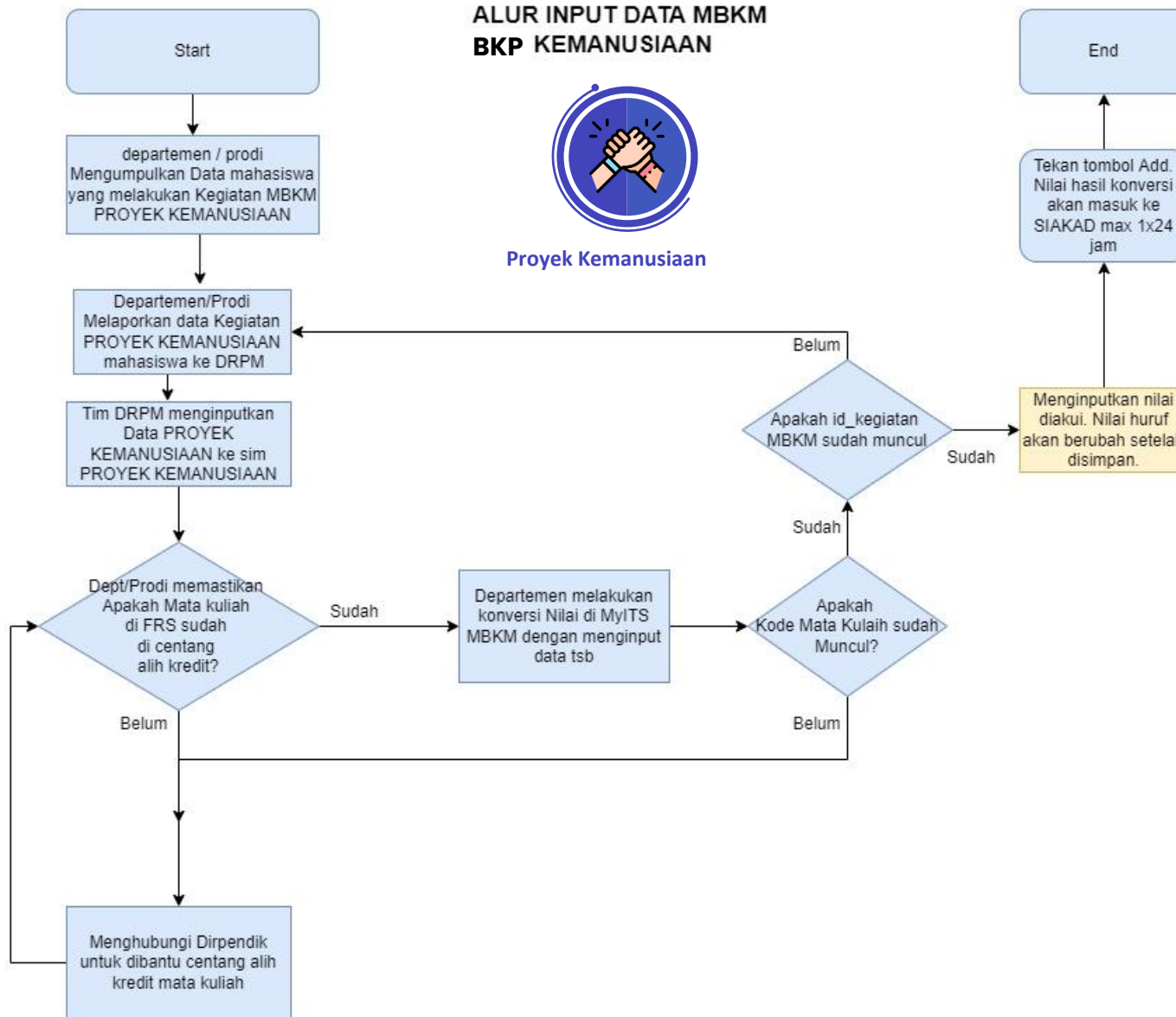



ALUR INPUT DATA MBKM  
BKP STUDI INDEPENDEN



Studi/ Proyek Independen

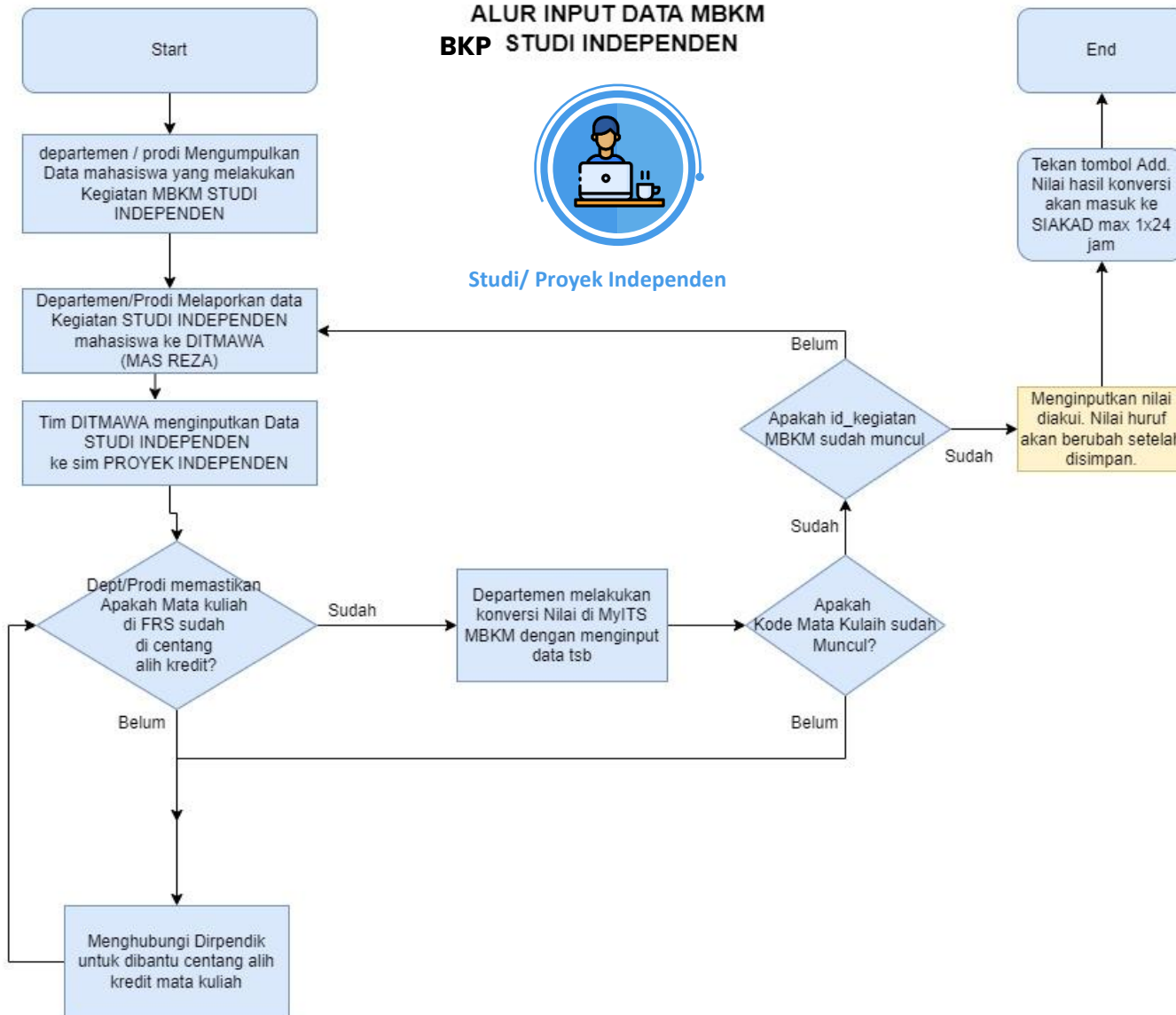



ALUR INPUT DATA MBKM  
BKP ASISTENSI MENGAJAR



Asistensi Mengajar

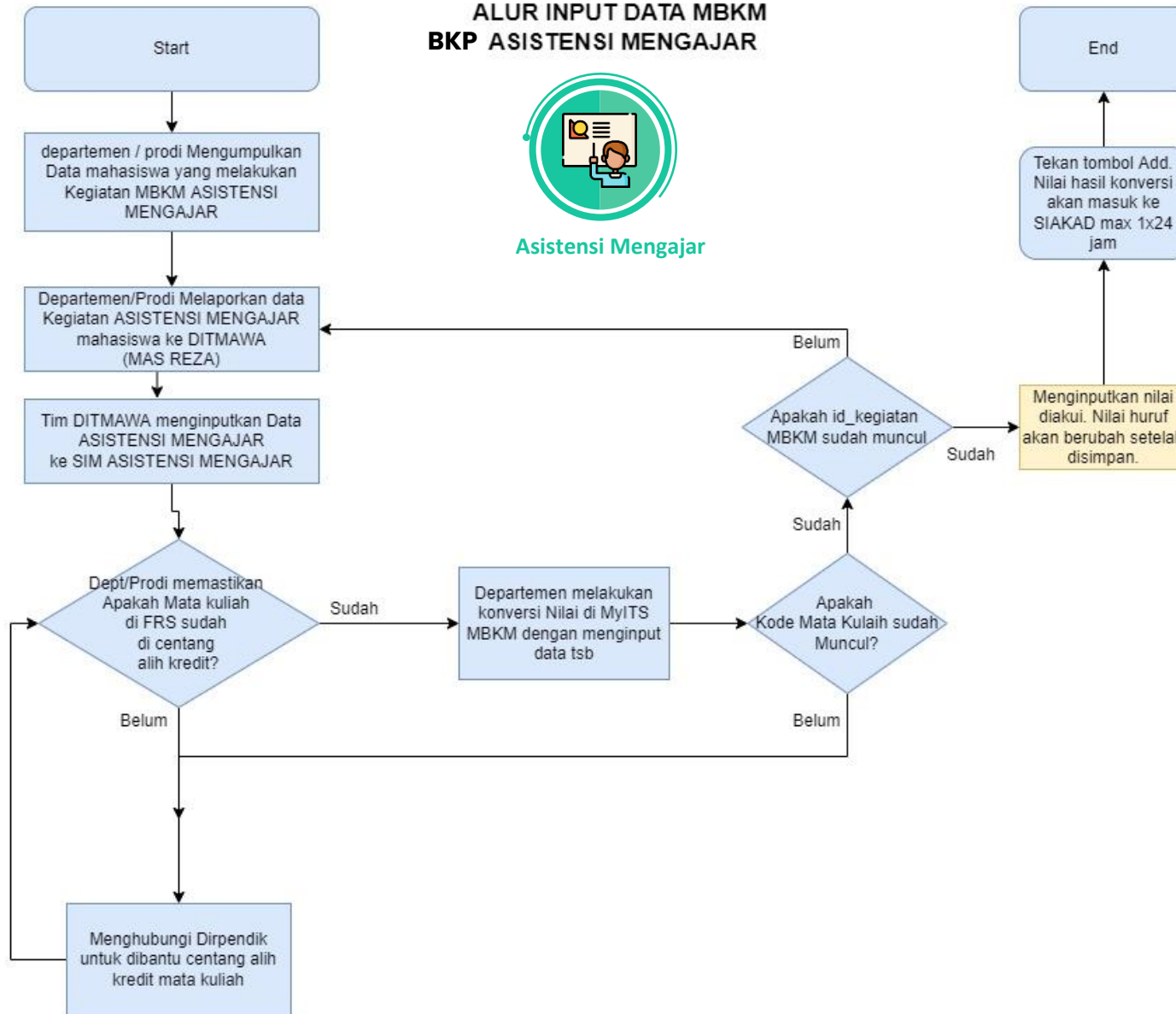

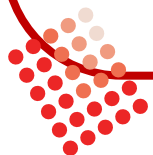
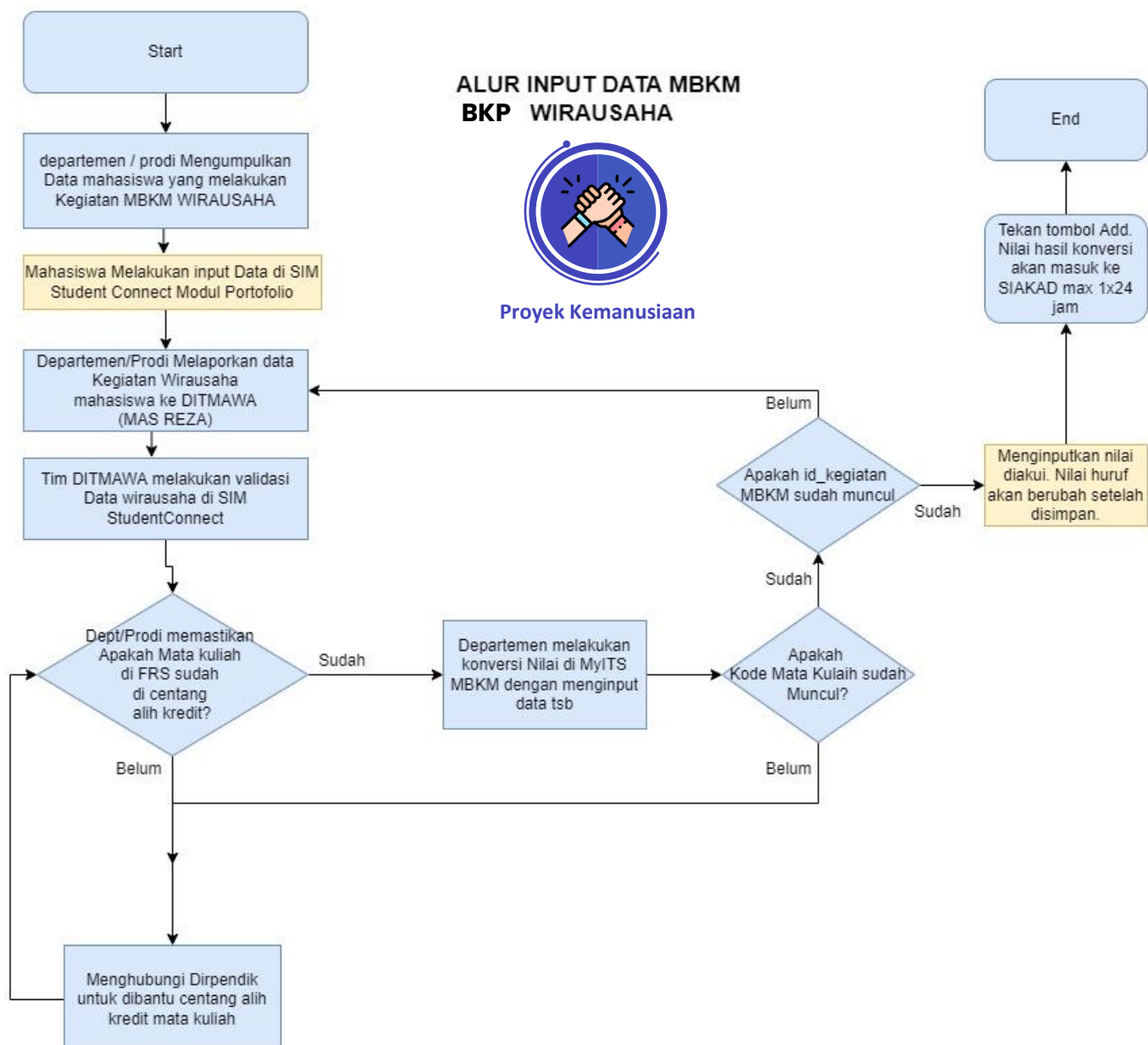





ALUR INPUT DATA MBKM  
BKP MAGANG



Magang/  
Praktik Kerja

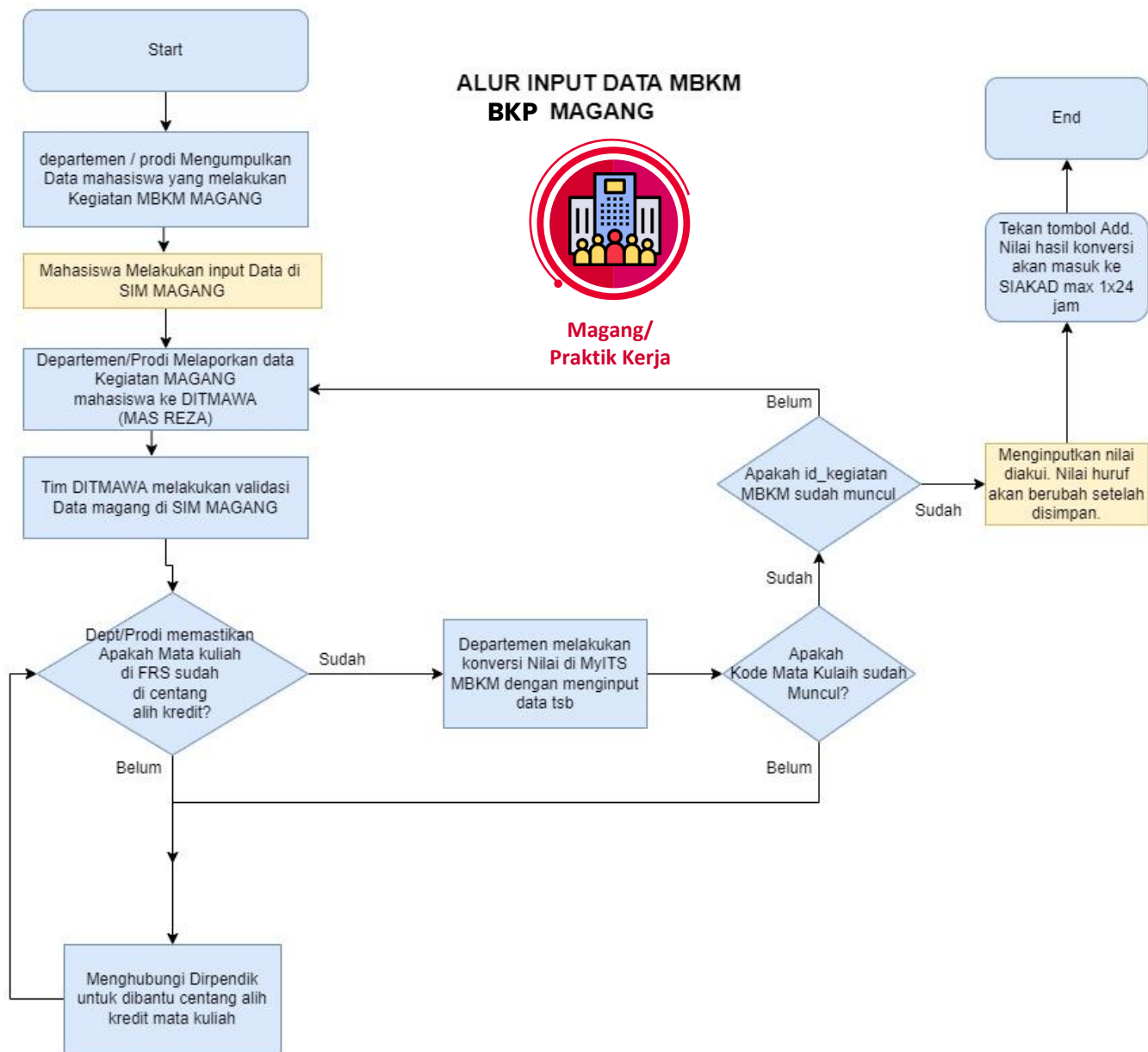





ALUR INPUT DATA MBKM  
BKP RISET



Penelitian/ Riset

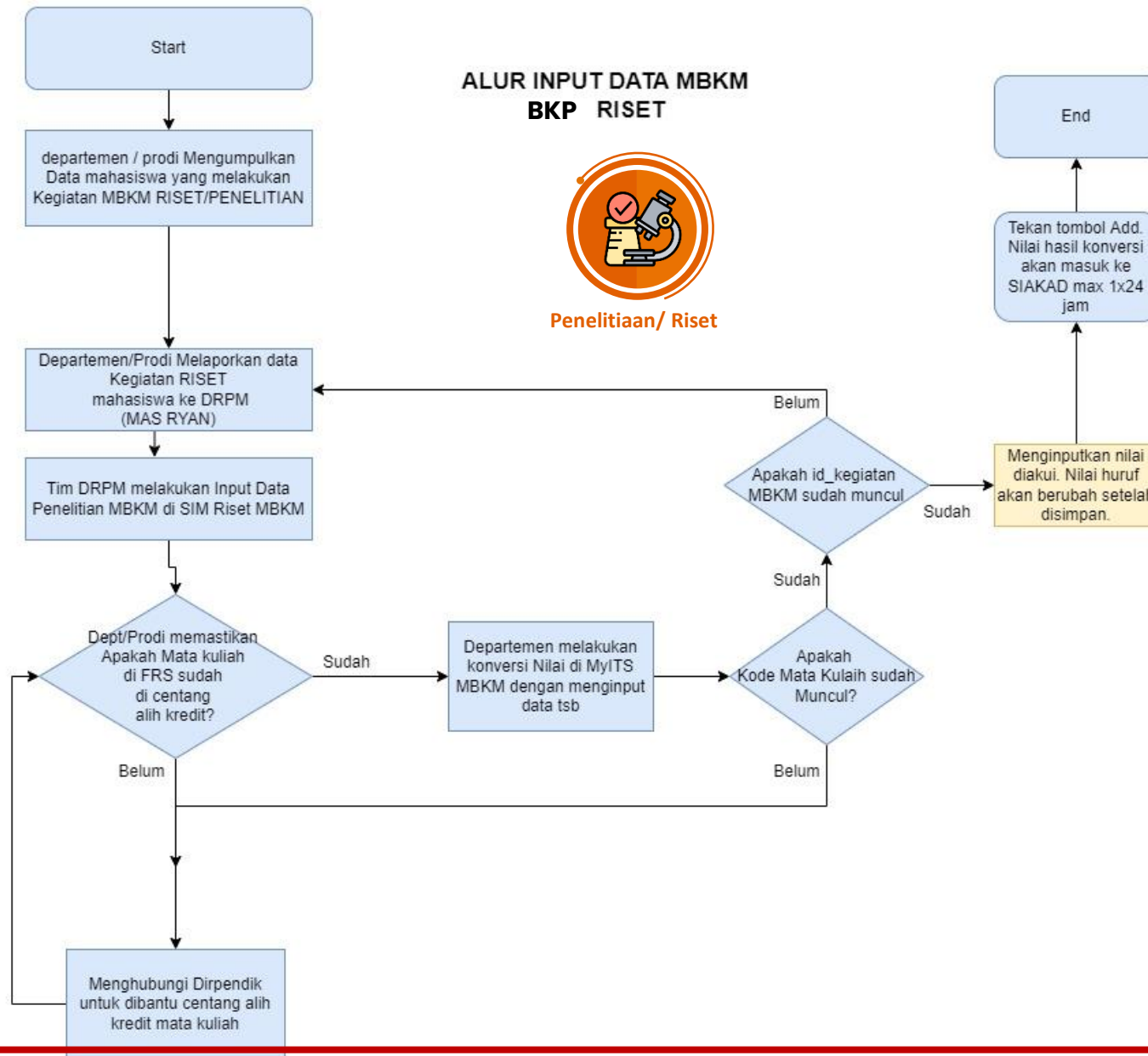



ALUR INPUT DATA MBKM  
BKP RISET



Penelitian/ Riset

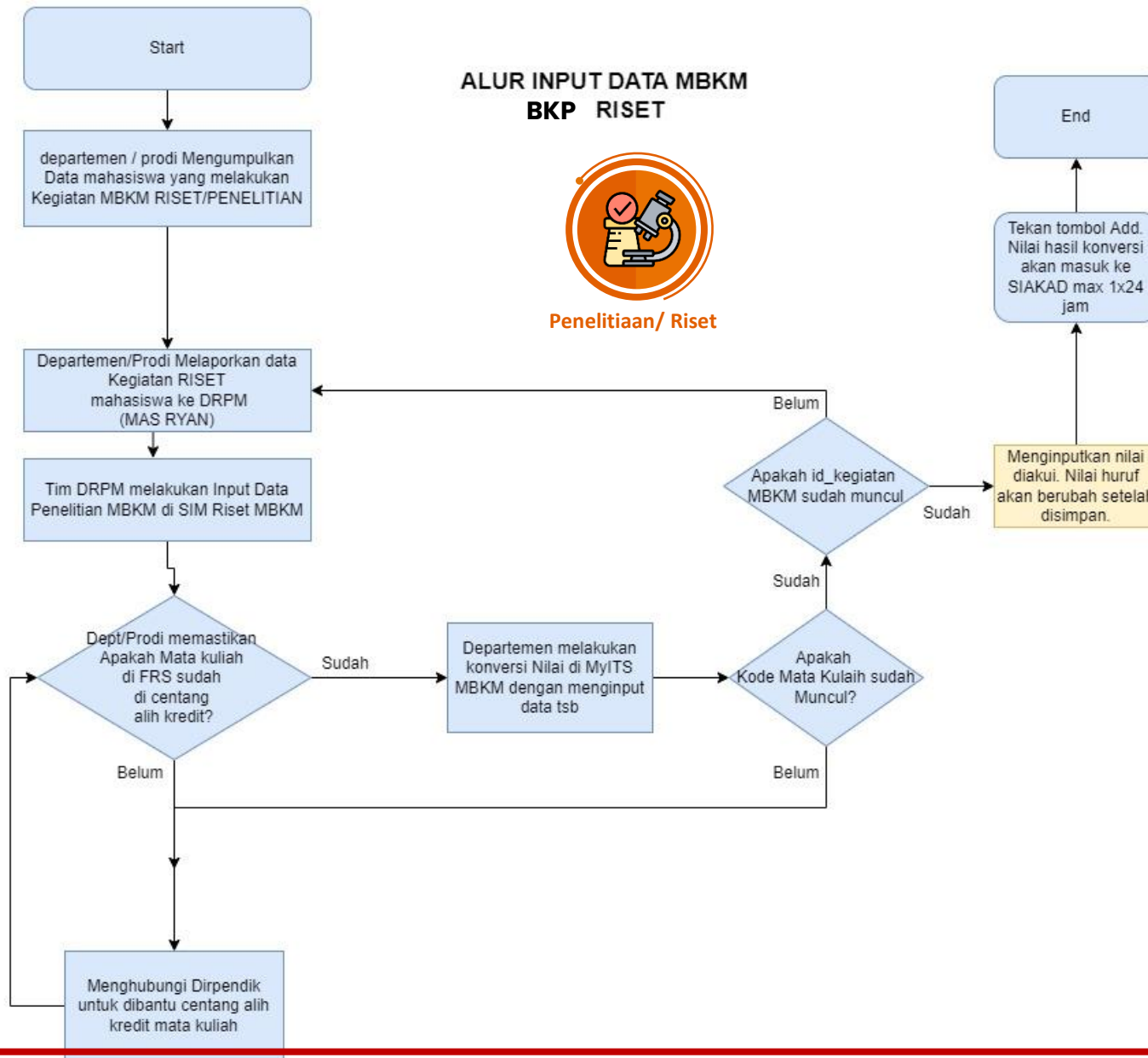



## Contact Person

- CP KKN dan Proyek Kemanusiaan (DRPM)  
Fendy Firmansyah, ST., MT. No HP. +62 812-4986-034
  - CP Riset/ Penelitian (DRPM)  
Afrian Riznaldhy No HP. +62 812-1608-0677
  - CP Magang, Proyek/ Studi Independen, Kewirausahaan, Asistensi Mengajar (DITMAWA)  
Reza Dwi Arianto No HP. +62 838-5440-2776
- 



THANK  
YOU

Untuk informasi MB-KM ITS lainnya dapat di cek di



<https://desty.page/mbkmits>