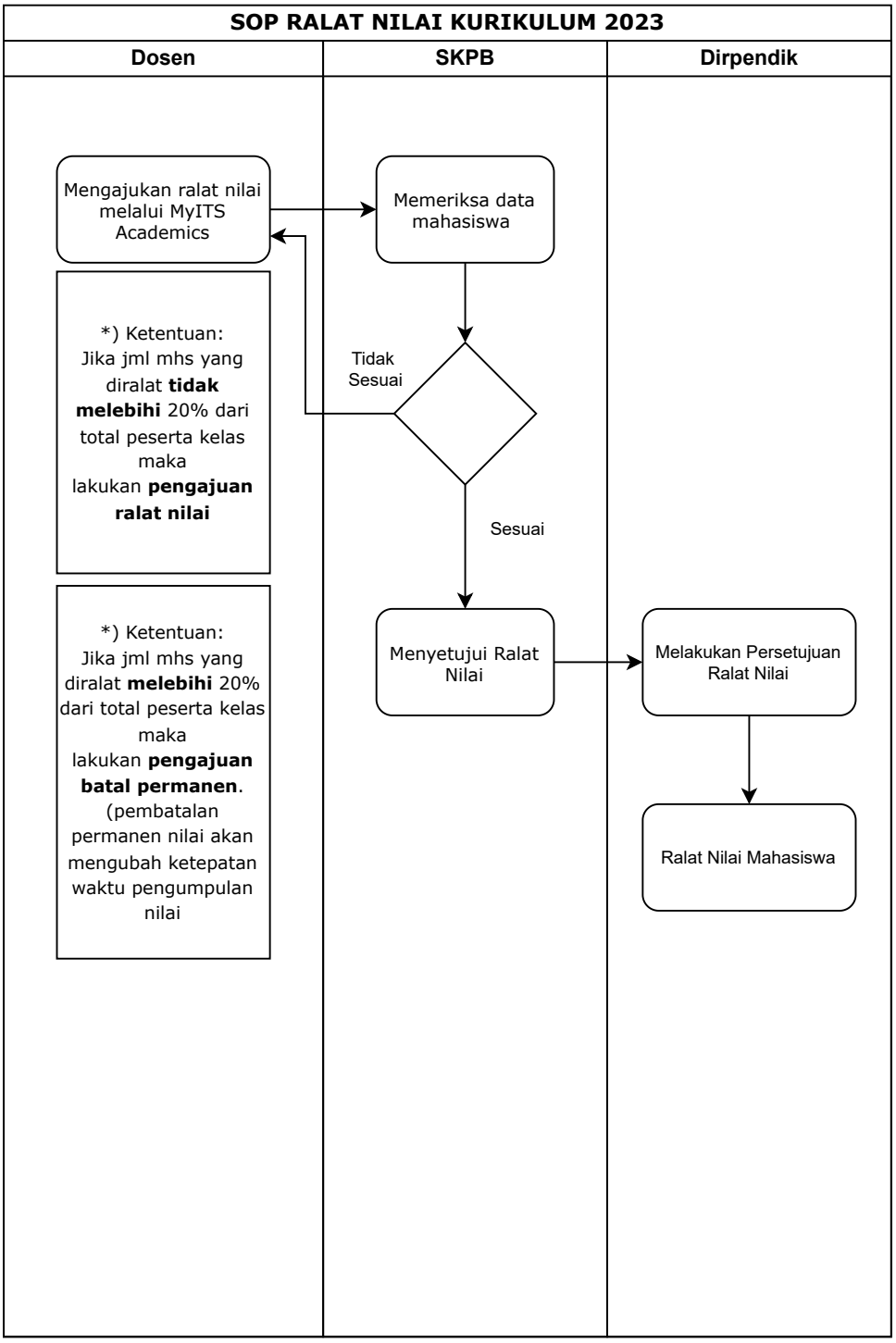
SOP RALAT NILAI KURIKULUM 2023
Dosen
SKPB
Dirpendik
Mengajukan ralat nilai melalui MyITS Academics
Memeriksa data mahasiswa
*) Ketentuan: Jika jml mhs yang diralat **tidak melebihi** 20% dari total peserta kelas maka lakukan **pengajuan ralat nilai**
Tidak Sesuai
Sesuai
*) Ketentuan: Jika jml mhs yang diralat **melebihi** 20% dari total peserta kelas maka lakukan **pengajuan batal permanen**. (pembatalan permanen nilai akan mengubah ketepatan waktu pengumpulan nilai
Menyetujui Ralat Nilai
Melakukan Persetujuan Ralat Nilai
Ralat Nilai Mahasiswa