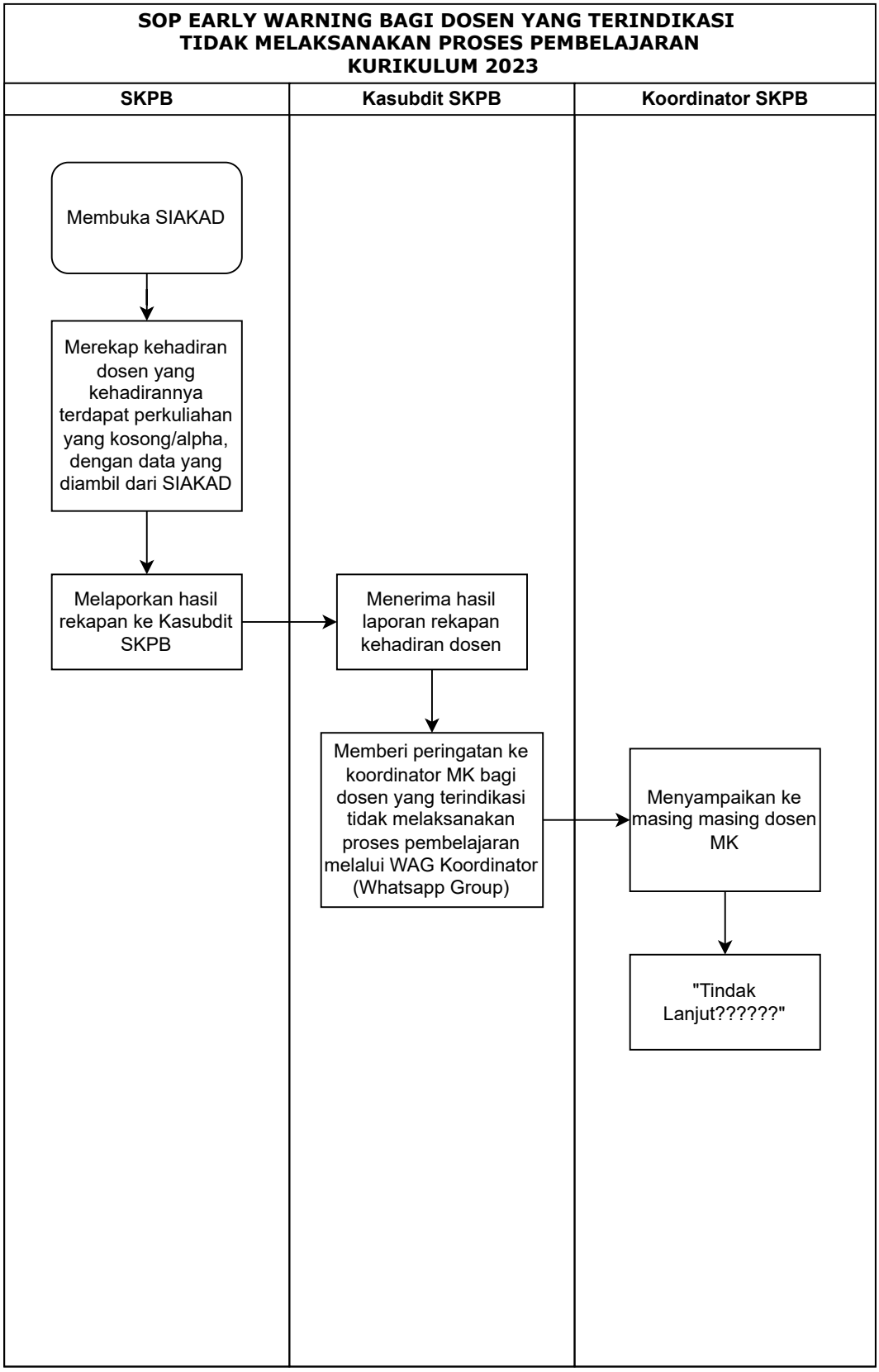
SOP EARLY WARNING BAGI DOSEN YANG TERINDIKASI
TIDAK MELAKSANAKAN PROSES PEMBELAJARAN
KURIKULUM 2023
SKPB
Kasubdit SKPB
Koordinator SKPB
Membuka SIAKAD
Merekap kehadiran dosen yang kehadirannya terdapat perkuliahan yang kosong/alpha, dengan data yang diambil dari SIAKAD
Melaporkan hasil rekapan ke Kasubdit SKPB
Menerima hasil laporan rekapan kehadiran dosen
Memberi peringatan ke koordinator MK bagi dosen yang terindikasi tidak melaksanakan proses pembelajaran melalui WAG Koordinator (Whatsapp Group)
Menyampaikan ke masing masing dosen MK
"Tindak Lanjut??????"