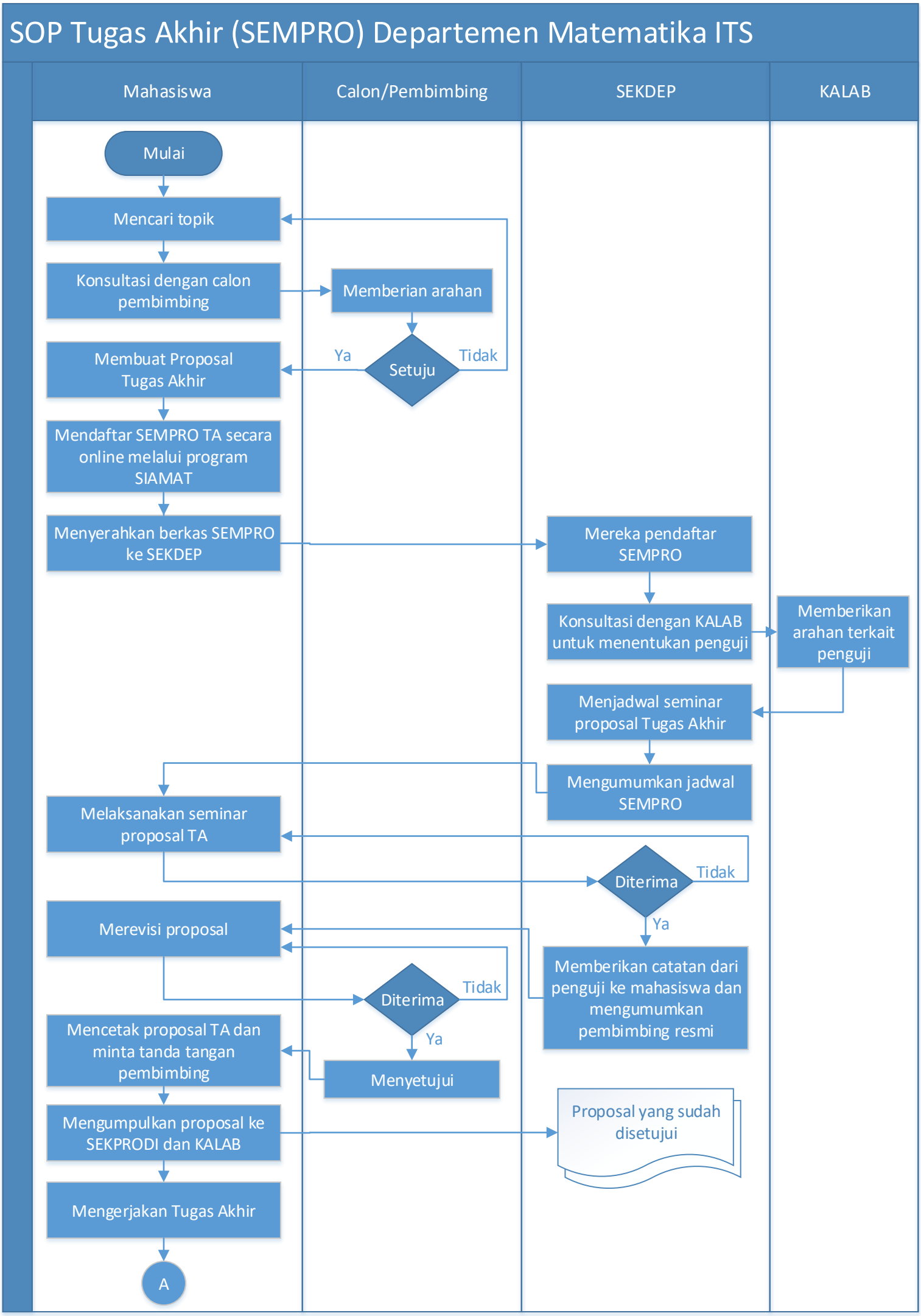
SOP Tugas Akhir (SEMPRO) Departemen Matematika ITS
Mahasiswa
Calon/Pembimbing
SEKDEP
KALAB
Mulai
Mencari topik
Konsultasi dengan calon pembimbing
Memberian arahan
Setuju
Ya
Tidak
Membuat Proposal Tugas Akhir
Mendaftar SEMPRO TA secara online melalui program SIAMAT
Menyerahkan berkas SEMPRO ke SEKDEP
Mereka pendaftar SEMPRO
Konsultasi dengan KALAB untuk menentukan penguji
Memberikan arahan terkait penguji
Menjadwal seminar proposal Tugas Akhir
Mengumumkan jadwal SEMPRO
Melaksanakan seminar proposal TA
Diterima
Tidak
Ya
Merevisi proposal
Memberikan catatan dari penguji ke mahasiswa dan mengumumkan pembimbing resmi
Diterima
Tidak
Ya
Mencetak proposal TA dan minta tanda tangan pembimbing
Menyetujui
Mengumpulkan proposal ke SEKPRODI dan KALAB
Proposal yang sudah disetujui
Mengerjakan Tugas Akhir
A