

# **PENYUSUNAN RAB PENELITIAN DAN PENGABDIAN KEPADA MASYARAKAT**



Pelatihan Penulisan Proposal di Simlitabmas & Penyusunan RAB

DRPM ITS – 14 Januari 2022

# TAHAPAN DALAM PENGABDIAN KEPADA MASYARAKAT

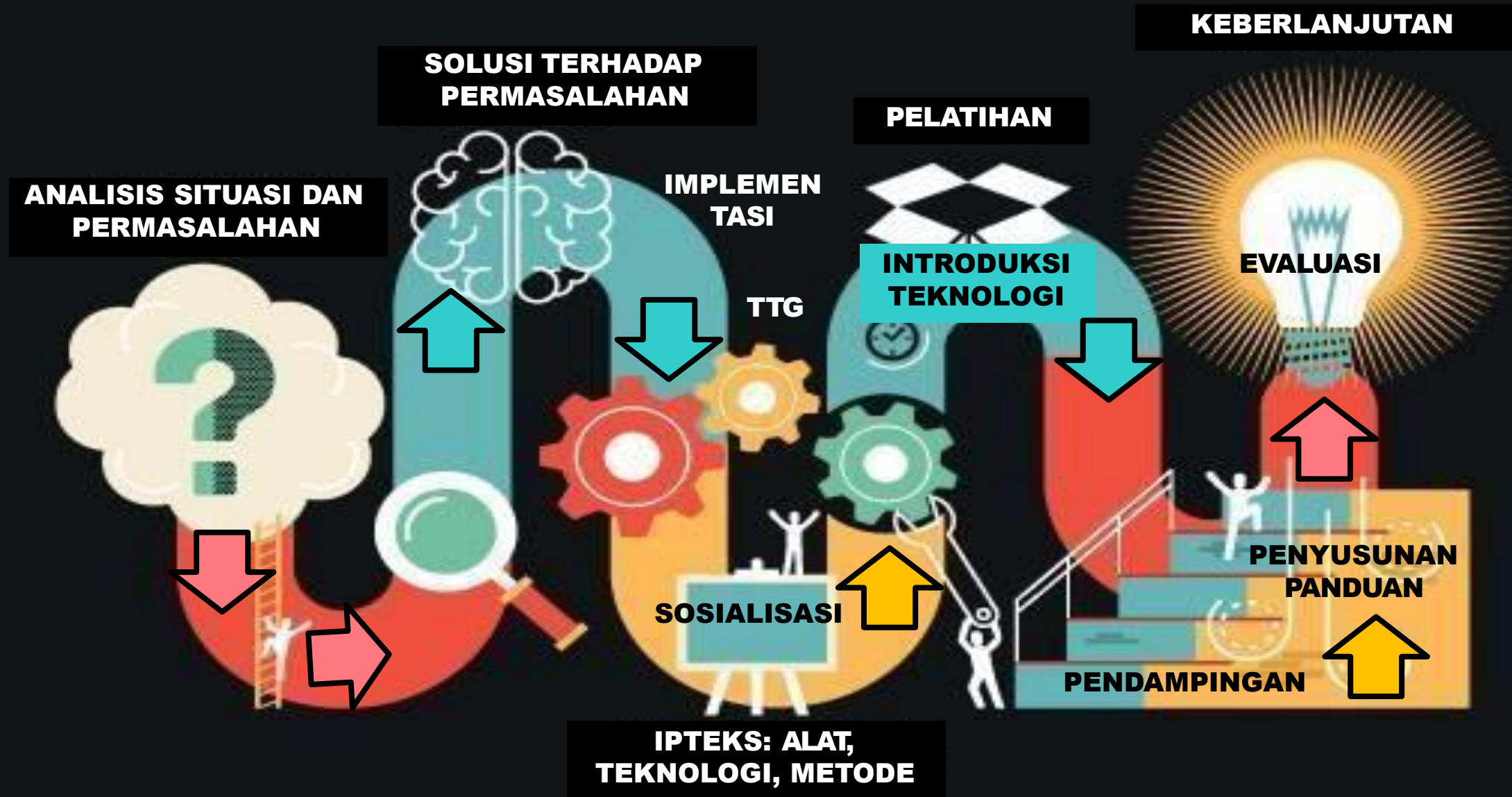

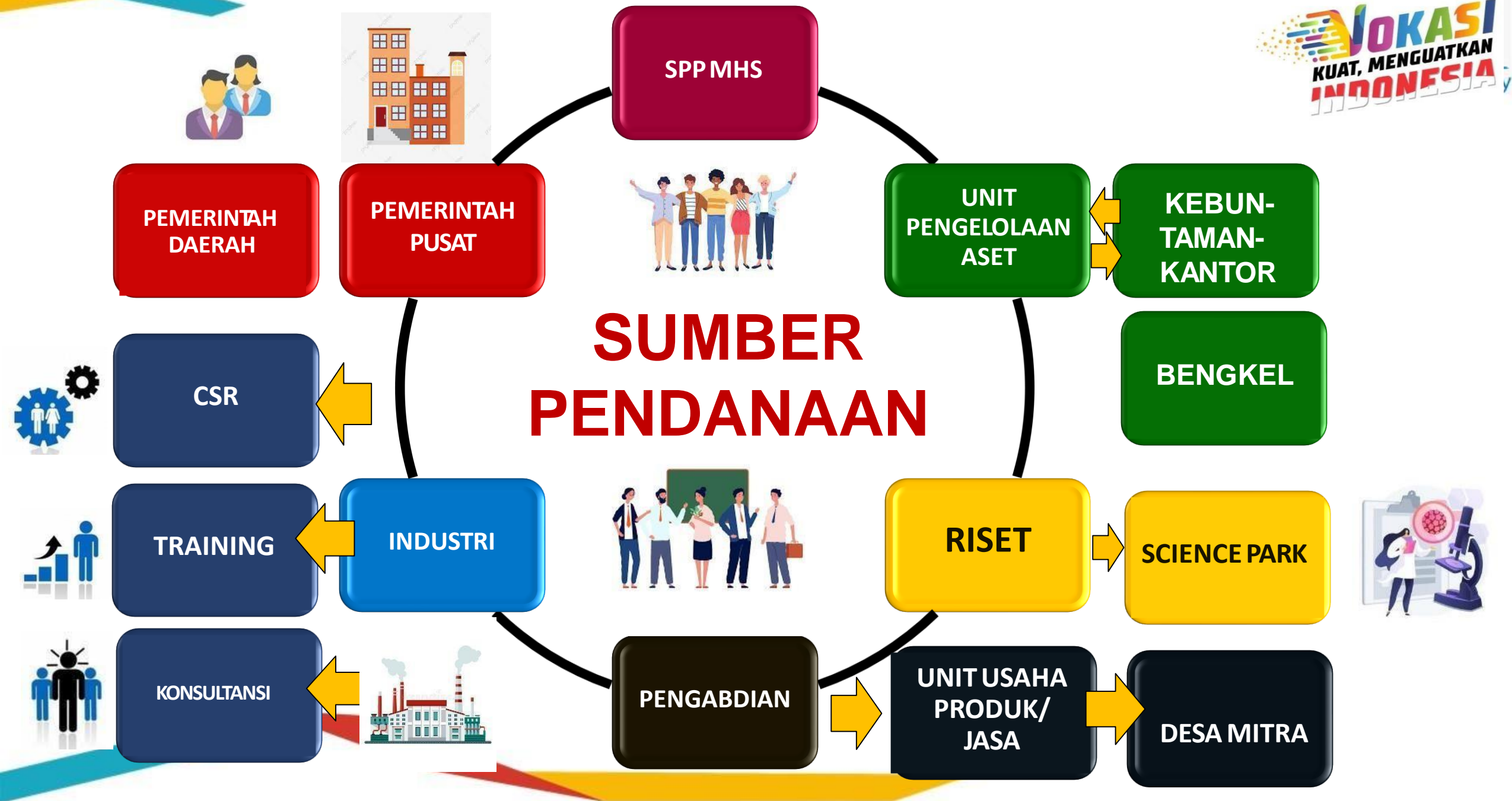



# SBK Penelitian 123 PMK.02\_2021

(dalam rupiah)

No.	Uraian	Volume dan Satuan Ukur	Besaran	Keterangan
1	2	3	4	5
7	<b>Standar Biaya Keluaran Sosialisasi</b>			
	a. Layanan Sosialisasi Berskala Kecil	1 Laporan	67.500.000	
	b. Layanan Sosialisasi Berskala Sedang	1 Laporan	135.000.000	
	c. Layanan Sosialisasi Berskala Besar	1 Laporan	305.000.000	
8	<b>Standar Biaya Keluaran Pemantauan dan Evaluasi</b>			
	Dokumen Pemantauan dan Evaluasi	1 Dokumen	240.000.000	
9	<b>Standar Biaya Keluaran Kehumasan dan Informasi</b>			
	Layanan Kehumasan dan Informasi	1 Layanan	458.000.000	
10	<b>Standar Biaya Keluaran Penelitian</b>			
	a. Laporan Riset Pembinaan/Kapasitas	1 Laporan	20.000.000	
	b. Laporan Riset Dasar			
	1) Laporan Riset Dasar Bidang Fokus Pangan-Pertanian	1 Laporan	151.320.000	
	2) Laporan Riset Dasar Bidang Fokus Energi Baru Terbarukan (EBT)	1 Laporan	135.670.000	
	3) Laporan Riset Dasar Bidang Fokus Kesehatan-Obat	1 Laporan	307.000.000	
	4) Laporan Riset Dasar Bidang Fokus Transportasi	1 Laporan	168.400.000	
	5) Laporan Riset Dasar Bidang Fokus Teknologi Informasi dan Komunikasi (TIK)	1 Laporan	90.000.000	
	6) Laporan Riset Dasar Bidang Fokus Pertahanan Keamanan (Hankam)	1 Laporan	235.000.000	
	7) Laporan Riset Dasar Bidang Fokus Material Maju	1 Laporan	179.960.000	
	8) Laporan Riset Dasar Bidang Fokus Kemaritiman	1 Laporan	151.050.000	
	9) Laporan Riset Dasar Bidang Fokus Kebencanaan	1 Laporan	123.800.000	
	10) Laporan Riset Dasar Bidang Fokus Sosial Humaniora, Seni Budaya, Pendidikan <i>Desk Study</i> Dalam Negeri	1 Laporan	120.000.000	
	11) Laporan Riset Dasar Bidang Fokus Sosial Humaniora, Seni Budaya, Pendidikan <i>Desk Study</i> Luar Negeri	1 Laporan	230.000.000	
	12) Laporan Riset Dasar Bidang Fokus Sosial Humaniora, Seni Budaya, Pendidikan Penelitian Lapangan Dalam Negeri (Kecil)	1 Laporan	290.000.000	
	13) Laporan Riset Dasar Bidang Fokus Sosial Humaniora, Seni Budaya, Pendidikan Penelitian Lapangan Dalam Negeri (Menengah)	1 Laporan	480.000.000	
	14) Laporan Riset Dasar Bidang Fokus Sosial Humaniora, Seni Budaya, Pendidikan Penelitian Lapangan Dalam Negeri (Besar)	1 Laporan	665.000.000	
	15) Laporan Riset Dasar Bidang Fokus Sosial Humaniora, Seni Budaya, Pendidikan Penelitian Lapangan Luar Negeri	1 Laporan	640.000.000	
	16) Laporan Riset Dasar Teoritis	1 Laporan	40.546.200	

c. Laporan Riset Terapan		
1) Laporan Riset Terapan Bidang Fokus Pangan-Pertanian	1 Laporan	216.000.000
2) Laporan Riset Terapan Bidang Fokus EBT	1 Laporan	221.900.000
3) Laporan Riset Terapan Bidang Fokus Kesehatan-Obat	1 Laporan	448.800.000
4) Laporan Riset Terapan Bidang Fokus Transportasi	1 Laporan	143.200.000
5) Laporan Riset Terapan Bidang Fokus TIK	1 Laporan	208.400.000
6) Laporan Riset Terapan Bidang Fokus Hankam	1 Laporan	400.200.000
7) Laporan Riset Terapan Bidang Fokus Material Maju	1 Laporan	370.800.000
8) Laporan Riset Terapan Bidang Fokus Kemaritiman	1 Laporan	209.000.000
9) Laporan Riset Terapan Bidang Fokus Kebencanaan	1 Laporan	327.500.000
10) Laporan Riset Terapan Bidang Fokus Sosial Humaniora, Seni Budaya, Pendidikan <i>Desk Study</i> Dalam Negeri	1 Laporan	150.000.000
11) Laporan Riset Terapan Bidang Fokus Sosial Humaniora, Seni Budaya, Pendidikan <i>Desk Study</i> Luar Negeri	1 Laporan	165.000.000
12) Laporan Riset Terapan Bidang Fokus Sosial Humaniora, Seni Budaya, Pendidikan Penelitian Lapangan Dalam Negeri (Kecil)	1 Laporan	290.000.000
13) Laporan Riset Terapan Bidang Fokus Sosial Humaniora, Seni Budaya, Pendidikan Penelitian Lapangan Dalam Negeri	1 Laporan	480.000.000
14) Laporan Riset Terapan Bidang Fokus Sosial Humaniora, Seni Budaya, Pendidikan Penelitian Lapangan Dalam Negeri (Besar)	1 Laporan	665.000.000
15) Laporan Riset Terapan Bidang Fokus Sosial Humaniora, Seni Budaya, Pendidikan Penelitian Lapangan Luar Negeri	1 Laporan	640.000.000
d. Laporan Riset Pengembangan		
1) Laporan Riset Pengembangan Bidang Fokus Pangan-Pertanian	1 Laporan	568.100.000
2) Laporan Riset Pengembangan Bidang Fokus EBT	1 Laporan	1.124.800.000
3) Laporan Riset Pengembangan Bidang Fokus Kesehatan-Obat	1 Laporan	1.048.100.000
4) Laporan Riset Pengembangan Bidang Fokus Transportasi	1 Laporan	349.600.000
5) Laporan Riset Pengembangan Bidang Fokus TIK	1 Laporan	402.500.000
6) Laporan Riset Pengembangan Bidang Fokus Hankam	1 Laporan	559.600.000
7) Laporan Riset Pengembangan Bidang Fokus Material Maju	1 Laporan	724.038.000
8) Laporan Riset Pengembangan Bidang Fokus Kemaritiman	1 Laporan	301.500.000
9) Laporan Riset Pengembangan Bidang Fokus Kebencanaan	1 Laporan	1.083.700.000
10) Laporan Riset Pengembangan Bidang Fokus Sosial Humaniora, Seni Budaya, Pendidikan	1 Laporan	515.000.000
e. Laporan Kajian Aktual Strategis	1 Naskah Kebijakan	25.000.000

# SBK PENGABDIAN tergantung skema

- PIM : 50 juta
- PPIK : 350 juta Multi tahun Kontribusi Mitra 150 juta
- PUVIP : 200 juta Multi tahun kontribusi PT/Mitra  
30 juta/tahun



# ANGGARAN PPM

- Pengusul diwajibkan membuat rencana anggaran biaya (RAB) pengabdian kepada masyarakat dengan mengacu pada ketentuan terbaru
- Anggaran harus realistis, visible, sesuai keperluannya, tidak mengada-ada
- Diutamakan pembelian investasi peralatan atau sarana bantu untuk peningkatan kapasitas mitra (minimal 40% untuk program monotahun, dan 50 % untuk multitahun dari seluruh total anggaran yang diajukan)
- Justifikasi RAB dibuat berdasarkan kebutuhan program PPM sesuai dengan karakteristik, kategori, skema, dan bidang fokus PPM.

# EMPAT KATEGORI PENYUSUNAN ANGGARAN





# **PERENCANAAN, PELAKSANAAN, PELAPORAN DAN PERTANGGUNGJAWABAN PENELITIAN**

# PERENCANAAN

**Proposal Pengabdian**

**Mengacu pada Buku  
Panduan masing-masing  
Skema**

**Memberikan arahan  
pelaksanaan pengabdian  
kepada masyarakat  
mengikuti fokus, tema, dan  
topik pengabdian**

**Besarnya  
Anggaran**

**PMK terbaru  
Tentang  
Standar Biaya  
Tahun Anggaran 2021**

**Sebagai dasar bagi pengabdi  
mengajukan batas maksimal  
anggaran**

**Review dan  
Penilaian Proposal Pengabdian**

**Peraturan  
Tentang  
Pedoman Pembentukan *Reviewer*  
Dan Tata Cara Pelaksanaan  
Penilaian Pengabdian Masyarakat  
Dengan Menggunakan Standar  
Biaya yang berlaku**

**Sebagai dasar *Reviewer* dan  
Penilaian Proposal  
Pengabdian kepada  
Masyarakat**

# PERENCANAAN

## Rencana Anggaran Biaya (RAB)

Mengacu pada  
Peraturan Menteri Keuangan  
Tentang  
Standar Biaya Masukan Tahun Anggaran 2021

### Sebagai dasar kelayakan biaya pengabdian masyarakat

Komponen yang diperbolehkan

1. Biaya gaji/upah/honorarium dan Penunjang Pengabdian
2. Biaya Bahan habis pakai
3. Biaya Perjalanan Dinas
4. Biaya Operasional lainnya  
(sewa, penggandaan, pemeliharaan, konsumsi, administrasi, dan lain-lain).

## Alokasi Penggunaan Dana

Permendikbudristek  
Tentang Penggunaan Bantuan Operasional Perguruan  
Tinggi Negeri Penelitian Dan Pengabdian Kepada  
Masyarakat

BOPTN Penelitian dan Pengabdian kepada Masyarakat tidak dipergunakan untuk:

- a. belanja modal dalam bentuk investasi fisik (pembelian bahan pustaka, peralatan, peralatan perkantoran, dan kendaraan dinas);
- b. tambahan insentif dan honor meneliti bagi peneliti;
- c. tambahan insentif dan honor untuk pejabat administrasi, pejabat fungsional, dan pejabat pimpinan tinggi;
- d. belanja perjalanan di luar kegiatan yang terkait langsung dengan penelitian dan pengabdian kepada masyarakat.



## KOMPONEN BIAYA

No	Aktifitas	Keterangan	Aturan
1	Biaya gaji/upah/honorarium Peneliti	Ketua, Anggota Peneliti mengikuti Standard Biaya Masukan yang berlaku.	Pedoman atau SBM
2	Biaya gaji/upah/honorarium Penunjang Penelitian/Pemeriksaan Bahan	Honorarium untuk pelaksana, petugas laboratorium, pengumpul data, pengolah data, penganalisis data, honor operator, dan honor pembuat sistem., dsb, mengikuti Standard Biaya Masukan yang berlaku.	Pedoman atau SBM
3	Biaya Bahan habis pakai	Pembelian bahan habis pakai untuk ATK, fotocopy, surat menyurat, penyusunan laporan, cetak, penjilidan laporan, publikasi, bahan laboratorium, komponen prototype, dsb.	at cost
4	Perjalanan Dinas	Perjalanan untuk biaya survei/sampling data, seminar/workshop, biaya akomodasi-konsumsi, perdiem/lumpsum, transport, dsb.	SBM
5	Lain-lain	Lain-lain: sewa untuk peralatan/mesin/ruang laboratorium, kendaraan, kebun percobaan, peralatan penunjang penelitian lainnya, dsb.	SBM
6	Infrastruktur Produksi	Pembelian/pengadaan infrastruktur produksi seperti mesin dan peralatan	at cost

# PENGUNAAN DANA

Dana dari Kemdikbudristek

Peruntukkan :

Biaya gaji/upah/honorarium  
Peneliti dan Penunjang  
Penelitian

Biaya Bahan habis pakai

Perjalanan Dinas

Lain-lain

**RAB**  
(Rencana  
Anggaran  
Biaya)

Komposisi  
penggunaan  
dana sesuai  
dengan  
ketentuan  
yang berlaku

## PENGUNAAN DANA

Honorarium nara sumber maks	= 1.700.000 OJ
Honorarium peneliti 0,85 X 35.000	= 29.750 OJ
Pembantu peneliti	= 25.000 OJ
Koordinator peneliti	= 420.000 OB
Sekretariat peneliti	= 300.000 OB
Pengolah data	= 1.540.000 Per penelitian
Petugas survey	= 8.000 OR
Pembantu lapangan	= 80.000 OH
Uang makan	= 44.000 OK
Snack	= 23.000 OK
Uang harian rapat diluar kantor	= 140.000 OK
Sppd	= 410.000 OH
Sppd dalam kota lebih dari 8 jam	= 160.000 OH
Sewa kendaraan	= 966.000 Hari
Uang transport antar Kab	= ±250.000 an OK
Uang Transport pp dalam kab	= 150.000 OK
Bahan	= at cost
Dana tidak boleh digunakan untuk belanja modal (aset, peralatan, mesin)	





# PERENCANAAN

**PMK No. 181 /PMK.06/2016  
TENTANG  
PENATAUSAHAAN BARANG MILIK  
NEGARA**

- Pasal 40, Nilai satuan minimum kapitalisasi BMN: a. sama dengan atau lebih dari Rp 1.000.000, untuk: 1. peralatan dan mesin; atau 2. aset tetap renovasi peralatan dan mesin
- Aturan sebelumnya berdasarkan (Lampiran VII PMK 120/PMK.06/2007 tentang Penatausahaan BMN) Nilai Satuan Minimum Kapitalisasi Aset Tetap : 1) Pengeluaran untuk per satuan peralatan dan mesin, dan alat olah raga yang sama dengan atau lebih dari Rp 300.000,00 (tiga ratus ribu rupiah)
- Ada berita acara penyerahan inventarisasi aset

Ketua Tim Peneliti wajib membuat surat pernyataan tidak ada aset (untuk yang tidak ada aset), berita acara serah terima aset (untuk yang memiliki aset) mengikuti format yang ditentukan



MENTERI KEUANGAN  
REPUBLIK INDONESIA

JABARAN I  
PERATURAN MENTERI KEUANGAN REPUBLIK INDONESIA  
NOMOR 265 / PER.MK/2014  
TENTANG  
SISTEM AKUNTANSI DAN PELAPORAN KEUANGAN  
SELAIN LAIN-LAIN

**FORMAT  
BERTA ACARA SERAH TERIMA (BAST)**

KOP SURAT (1)  
BERTA ACARA SERAH TERIMA  
Nomor : ..... (2)

Pada Hari ini, ..... (3) ..... tanggal ..... (4) ..... tahun ..... (5) .....  
bertempat di ..... (6) ....., kami yang bertanda tangan di bawah ini:

- I. Nama : ..... (7) .....  
NIP : ..... (8) .....  
Pangkat/ Gol : ..... (9) .....  
Jabatan : ..... (10) .....

Dalam hal ini bertindak untuk dan atas nama Menteri Keuangan selaku  
pengguna Anggaran/Pengguna Barang Belanja Lain-Lain untuk  
selanjutnya disebut sebagai PIHAK PERTAMA.

- II. Nama : ..... (11) .....  
NIP : ..... (12) .....  
Pangkat/ Gol : ..... (13) .....  
Jabatan : ..... (14) .....

Dalam hal ini bertindak untuk dan atas nama Kuasa Pengguna Anggaran /  
Kuasa Pengguna Barang Belanja Lain-Lain untuk selanjutnya disebut  
sebagai PIHAK KEDUA.

Telah melakukan serah terima Barang Milik Negara yang pengadaannya  
dilaksanakan dan menjadi tanggung jawab mutlak Kuasa Pengguna  
Anggaran/Kuasa Pengguna Barang ..... (15) ..... (Kementerian Negara  
/Lembaga/Pihak Lain) berdasarkan DIPA Belanja Lain-Lain pada Bagian  
Anggaran Bendahara Umum Negara (BA. 999.08) dengan ketentuan sebagaimana  
disebutkan dalam pasal-pasal di bawah ini:

**Pasal 1**

PIHAK PERTAMA menyerahkan dan PIHAK KEDUA menerima hak atas Barang  
Milik Negara sebesar Rp..... (16) ..... (dalam huruf), berupa:

- a. .... (17) ..... RP... (18) ..... (dalam huruf), dengan rincian sebagaimana  
terlampir  
b. .... (17) ..... RP... (18) ..... (dalam huruf), dengan rincian sebagaimana  
terlampir  
c. dst.....



MENTERI KEUANGAN  
REPUBLIK INDONESIA

- 2 -

**Pasal 2**

Dengan ditandatanganinya Berita Acara Serah Terima ini maka tanggung jawab  
pengelolaan Barang Milik Negara sebagaimana tersebut dalam Pasal 1 beralih dari  
PIHAK PERTAMA kepada PIHAK KEDUA

**Pasal 3**

Berita Acara Serah Terima Barang Milik Negara ini dibuat sebagai bukti yang sah  
dalam rangkap 2 (dua) bermeterai dan mempunyai kekuatan hukum yang sama  
bagi PIHAK PERTAMA dan PIHAK KEDUA

PIHAK KEDUA	PIHAK PERTAMA
<div style="border: 1px solid black; padding: 5px; text-align: center;">materai</div>	<div style="border: 1px solid black; padding: 5px; text-align: center;">materai</div>
Nama: ..... (19) .....	Nama: ..... (21) .....
NIP: ..... (20) .....	NIP: ..... (22) .....

# PERTANGGUNGJAWABAN

**PERATURAN DIREKTUR  
JENDERAL PERBENDAHARAAN  
NOMOR PER 7/PB//2019  
TENTANG PETUNJUK  
PELAKSANAAN PEMBAYARAAN  
ANGGARAN BERBASIS SBK**

- Peneliti mengisi pernyataan tanggung jawab belanja
- Berpedoman pada Standar Akuntansi Pemerintah
- Pengakuan Aset tidak berwujud

**PMK No. 181 /PMK.06/2016  
TENTANG  
PENATAUSAHAAN BARANG MILIK  
NEGARA**

- Pasal 40, Nilai satuan minimum kapitalisasi BMN: a. sama dengan atau lebih dari Rp 1.000.000, untuk: 1. peralatan dan mesin; atau 2. aset tetap renovasi peralatan dan mesin
- Aturan sebelumnya berdasarkan (Lampiran VII PMK 120/PMK.06/2007 tentang Penatausahaan BMN) Nilai Satuan Minimum Kapitalisasi Aset Tetap : 1) Pengeluaran untuk per satuan peralatan dan mesin, dan alat olah raga yang sama dengan atau lebih dari Rp 300.000,00 (tiga ratus ribu rupiah)
- Ada berita acara penyerahan inventarisasi aset

**PENGELOLAAN KEUANGAN NEGARA**  
UU 17 tahun 2003 Tentang Keuangan Negara  
UU 1 tahun 2004 Tentang Perbendaharaan Negara  
UU 15 tahun 2004 Tentang Pemeriksaan Pengelolaan Dan Tanggung Jawab Keuangan Negara  
UU 15 tahun 2006 Tentang Badan Pemeriksa Keuangan

- Setiap pengeluaran harus dilampiri dengan bukti-bukti belanja yang sah dan lengkap



# Interaksi Metode pengabdian, luaran, anggaran dan jadwal pelaksanaan.

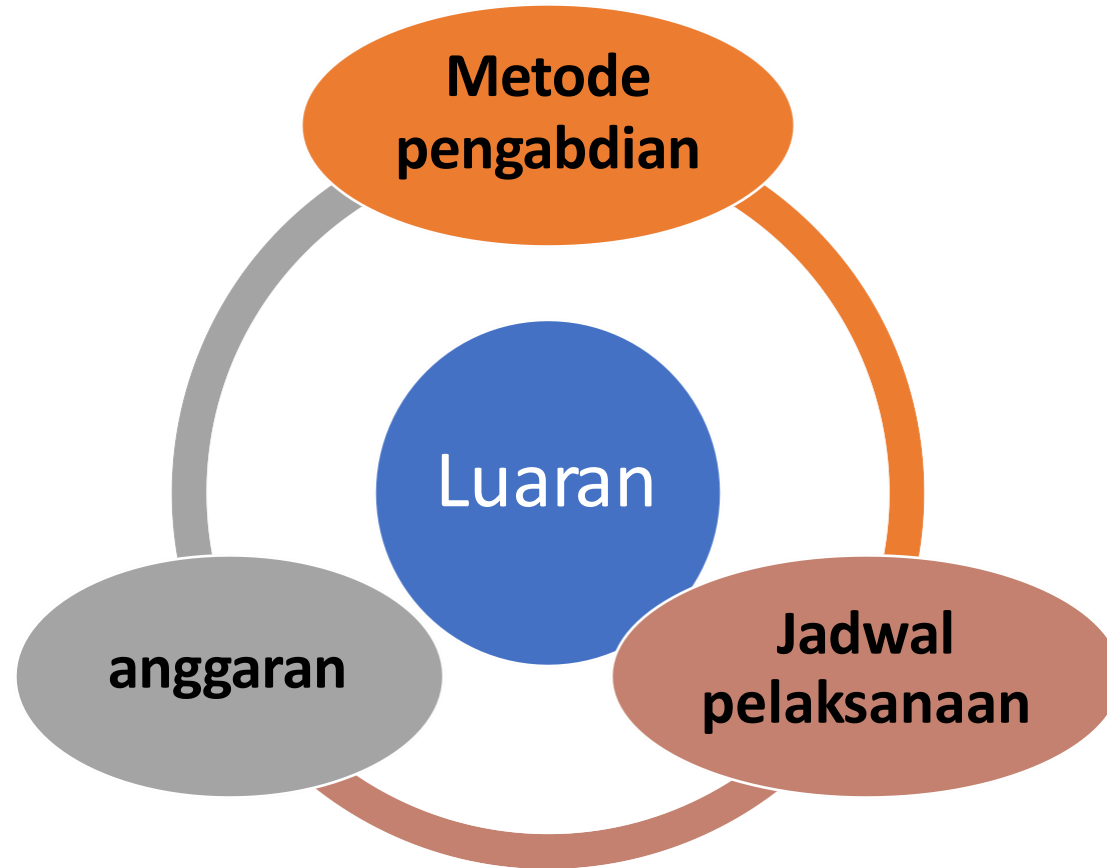

# Relasi Proposal dan Anggaran

- Tujuan Pengabdian
- Metode Pengabdian
- Alur/tahapan pengabdian

**Substansi Pengabdian**

**Target Luaran**

- Luaran Wajib
- Luaran Tambahan

- Bahan-bahan
- Pengumpulan Data
- Analisis Hasil
- Sewa Peralatan
- Biaya Publikasi

**RAB**

# Rancangan Anggaran

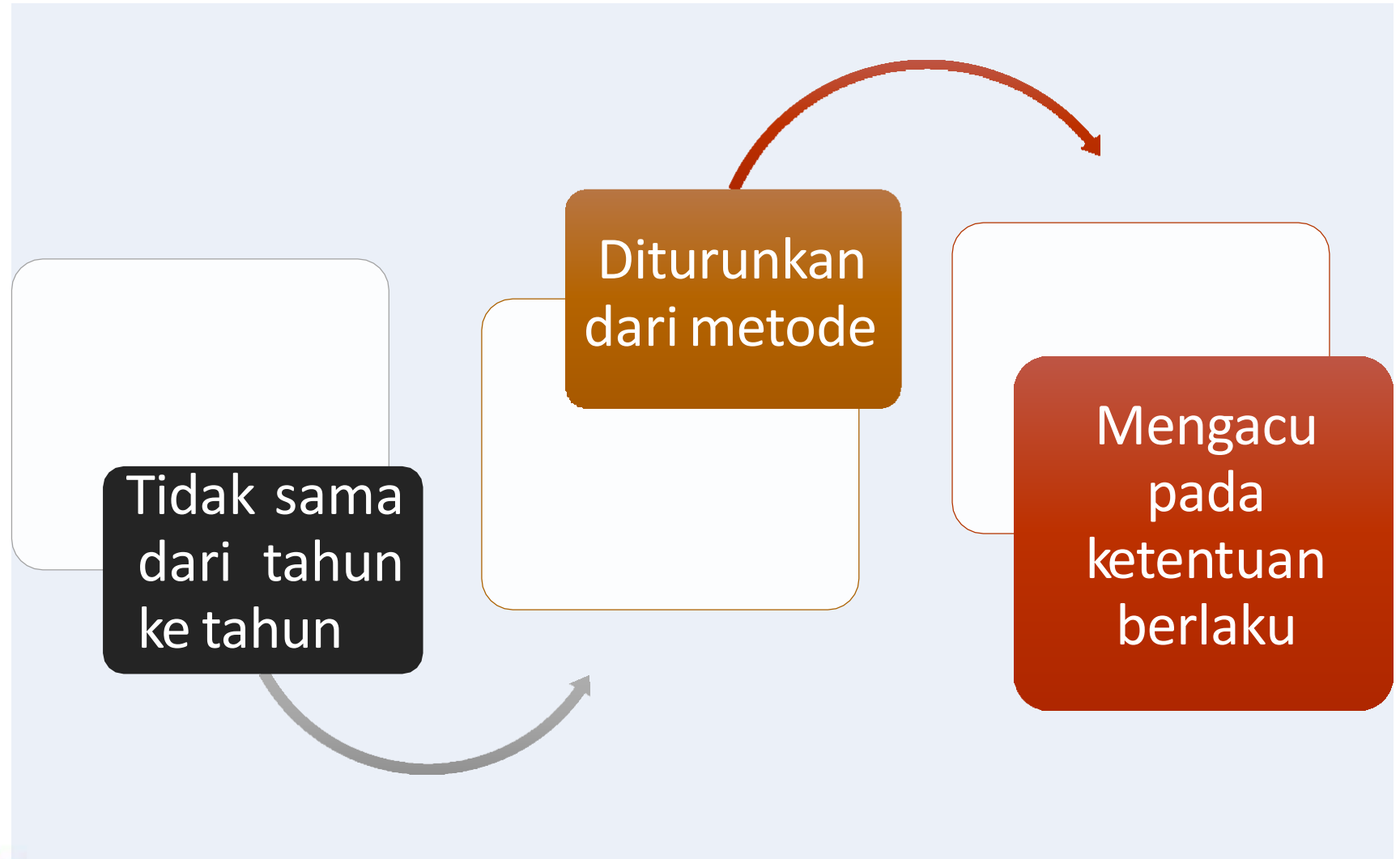

# Peraturan Menteri Keuangan Republik Indonesia No. 60/PMK.02/2021 : SBM

SBK	Besaran		
Luaran wajib (laporan)	<ul style="list-style-type: none"> <li>• Bidang fokus</li> <li>• Skema pengabdian</li> </ul>	SBM	Besaran
Luaran tambahan	Tipe-tipe luaran: <ul style="list-style-type: none"> <li>• Publikasi</li> <li>• Kekayaan intelektual</li> <li>• Produk/prototip</li> </ul>	Batas tertinggi	<ul style="list-style-type: none"> <li>• Honorarium</li> <li>• Uang harian</li> <li>• Biaya penginapan</li> <li>• Biaya rapat</li> <li>• Sewa kendaraan</li> </ul>
		Perkiraan	<ul style="list-style-type: none"> <li>• Biaya transportasi (lokal &amp; pesawat)</li> <li>• Honorarium narasumber/pakar</li> <li>• Biaya konsumsi rapat</li> <li>• Biaya pemeliharaan gedung</li> <li>• Sewa gedung</li> </ul>



9. HONORARIUM PENYUSUNAN PENELITIAN/ PENERBITAN		
9.1	Pembantu Peneliti/Perckayasa	OJ Rp25.000
9.2	Koordinator Peneliti/Perekayasa	OB Rp420.000
9.3	Sekretariat Peneliti/Perekayasa	OB Rp300.000
9.4	Pengolah Data	Penelitian/ Perekayasaan Rp1.540.000
9.5	Petugas Survei	OR Rp8.000
9.6	Pembantu Lapangan	OH Rp80.000
10. HONORARIUM KEGIATAN DAN JALAN PERKULIAHAN, PROPOSAL DAN KEGIATAN BAKHILAN		
	c. Ketua/Wakil Ketua	OB Rp350.000
	d. Anggota/Petugas	OB Rp300.000
6.3	Unit Akuntansi Pembantu Pengguna Anggaran/Barang Tingkat Wilayah (UAPPA-W/UAPPB-W), UAPPA-W/UAPPB-W Dekonsentrasi, UAPPA-W/UAPPB-W Tugas Pembantuan	
	a. Penanggung Jawab	OB Rp300.000
	b. Koordinator	OB Rp250.000
	c. Ketua/Wakil Ketua	OB Rp200.000
	d. Anggota/Petugas	OB Rp150.000
6.4	Unit Akuntansi Kuasa Pengguna Anggaran/Barang (UAKPA/UAKPB), UAKPA/UAKPB Dekonsentrasi, UAKPA/UAKPB Tugas Pembantuan	
	a. Penanggung Jawab	OB Rp300.000
	b. Koordinator	OB Rp250.000
	c. Ketua/Wakil Ketua	OB Rp200.000

14.	JAWA TENGAH	OH	Rp370.000	Rp150.000	Rp110.000
15.	D.I. YOGYAKARTA	OH	Rp420.000	Rp170.000	Rp130.000
16.	JAWA TIMUR	OH	Rp410.000	Rp160.000	Rp120.000
17.	BALI	OH	Rp480.000	Rp190.000	Rp140.000
18.	NUSA TENGGARA BARAT	OH	Rp440.000	Rp180.000	Rp130.000
19.	NUSA TENGGARA TIMUR	OH	Rp430.000	Rp170.000	Rp130.000
20.	KALIMANTAN BARAT	OH	Rp380.000	Rp150.000	Rp110.000
21.	KALIMANTAN TENGAH	OH	Rp360.000	Rp140.000	Rp110.000
22.	KALIMANTAN SELATAN	OH	Rp380.000	Rp150.000	Rp110.000
23.	KALIMANTAN TIMUR	OH	Rp430.000	Rp170.000	Rp130.000
24.	KALIMANTAN UTARA	OH	Rp430.000	Rp170.000	Rp130.000
25.	SULAWESI UTARA	OH	Rp370.000	Rp150.000	Rp110.000
26.	GORONTALO	OH	Rp370.000	Rp150.000	Rp110.000
27.	SULAWESI BARAT	OH	Rp410.000	Rp160.000	Rp120.000
28.	SULAWESI SELATAN	OH	Rp430.000	Rp170.000	Rp130.000
29.	SULAWESI TENGAH	OH	Rp370.000	Rp150.000	Rp110.000
30.	SULAWESI TENGGARA	OH	Rp380.000	Rp150.000	Rp110.000

15.	D.I. YOGYAKARTA	OH	Rp140.000	Rp140.000	Rp100.000
16.	JAWA TIMUR	OH	Rp140.000	Rp140.000	Rp100.000
17.	B A L I	OH	Rp160.000	Rp160.000	Rp115.000
18.	NUSA TENGGARA BARAT	OH	Rp150.000	Rp150.000	Rp105.000
19.	NUSA TENGGARA TIMUR	OH	Rp140.000	Rp140.000	Rp100.000
20.	KALIMANTAN BARAT	OH	Rp130.000	Rp130.000	Rp95.000
21.	KALIMANTAN TENGAH	OH	Rp120.000	Rp120.000	Rp85.000
22.	KALIMANTAN SELATAN	OH	Rp130.000	Rp130.000	Rp95.000
23.	KALIMANTAN TIMUR	OH	Rp150.000	Rp150.000	Rp105.000
24.	KALIMANTAN UTARA	OH	Rp150.000	Rp150.000	Rp105.000
25.	SULAWESI UTARA	OH	Rp130.000	Rp130.000	Rp95.000
26.	GORONTALO	OH	Rp130.000	Rp130.000	Rp95.000
27.	SULAWESI BARAT	OH	Rp120.000	Rp120.000	Rp85.000
28.	SULAWESI SELATAN	OH	Rp150.000	Rp150.000	Rp105.000
29.	SULAWESI TENGAH	OH	Rp130.000	Rp130.000	Rp95.000
30.	SULAWESI TENGGARA	OH	Rp130.000	Rp130.000	Rp95.000
31.	MALUKU	OH	Rp120.000	Rp120.000	Rp85.000
32.	MALUKU UTARA	OH	Rp120.000	Rp120.000	Rp85.000

## STANDAR BIAYA MASUKAN TAHUN ANGGARAN 2022 YANG BERFUNGSI SEBAGAI ESTIMASI

1. SATUAN BIAYA TRANSPORTASI DARAT DARI IBUKOTA PROVINSI KE KABUPATEN/KOTA DALAM PROVINSI YANG SAMA (*ONE WAY*)

NO.	IBUKOTA PROVINSI	KABUPATEN/KOTA TUJUAN	SATUAN	BESARAN
	ACEH			
1.	Banda Aceh	Kab. Aceh Barat	Orang/Kali	Rp275.000
2.	Banda Aceh	Kab. Aceh Barat Daya	Orang/Kali	Rp298.000
3.	Banda Aceh	Kab. Aceh Besar	Orang/Kali	Rp183.000



# PENILAIAN DI SIMLITABMAS



# Peran dalam skor

- Kewajaran metode, tahapan target, capaian luaran wajib, kesesuaian jadwal pelaksanaan pengabdian dan RAB (skor 1-10)

Jenis Pembelanjaan	Komponen	Item	Satuan	Vol.	Biaya Satuan	Total
Bahan	Bahan pelaksanaan pengabdian	Plastik Kemasan 120 x 60	pak	4	120,000	480,000
Bahan	Bahan pelaksanaan pengabdian	Ikan Patin	kg	30	20,000	600,000
Bahan	Bahan pelaksanaan pengabdian	Bahan tambahan pembuatan surimi	paket	3	100,000	300,000
Bahan	Barang persediaan	Mesin giling ikan Tipe MGD-G31B	set	1	3,500,000	3,500,000
Bahan	Barang persediaan	Frezer box Sharp FRV200, 195 L, 90 Watt	set	1	3,500,000	3,500,000
Bahan	Barang persediaan	Hand Sealer	buah	1	950,000	950,000
Bahan	Barang persediaan	ongkos antar barang	kali	1	400,000	400,000
Bahan	Barang persediaan	Panci Aluminium	buah	2	450,000	900,000
Bahan	Barang persediaan	Tampah/nampan	buah	12	150,000	1,800,000
Bahan	Barang persediaan	Sarung tangan	buah	100	5,000	500,000
Bahan	Barang persediaan	Bak plastik besar	buah	4	150,000	600,000

Pengumpulan Data (Pelaksanaan Pengabdian)	FGD persiapan pelaksanaan pengabdian	Diskusi Pelaksanaan Pengabdian	Paket	1	750,000	750,000
Pengumpulan Data (Pelaksanaan Pengabdian)	HR Sekretariat/Administrasi pelaksanaan pengabdian	Honor sekretariat Pelaksanaan Pengabdian	bulan	4	300,000	1,200,000
Pengumpulan Data (Pelaksanaan Pengabdian)	HR Petugas Survei lokasi pelaksanaan pengabdian	Survey lokasi pengabdian	OH	2	250,000	500,000
Pengumpulan Data (Pelaksanaan Pengabdian)	Honorarium narasumber	Honor narasumber (pengumpulan data)	OH	4	350,000	1,400,000
Pengumpulan Data (Pelaksanaan Pengabdian)	Tiket	Tiket Seminar Nasional Ke Lampung PP	Kali	2	875,000	1,750,000
Pengumpulan Data (Pelaksanaan Pengabdian)	Uang Harian	Transport pengumpulan data	OH	12	110,000	1,320,000
Pengumpulan Data (Pelaksanaan Pengabdian)	Uang Harian	Uang harian pengumpulan data	OH	9	110,000	990,000
Pengumpulan Data (Pelaksanaan Pengabdian)	Biaya konsumsi	Konsumsi pengumpulan data	kali	20	18,000	360,000
Pengumpulan Data (Pelaksanaan Pengabdian)	HR Pembantu Lapangan	HR Teknisi lapangan	OH	15	80,000	1,200,000



Pelaporan, Luaran Wajib, dan Luaran Tambahan	HR Sekretariat/Administrasi Pelaksanaan Pengabdian	HR Sekretariaat	OB	2	300,000	600,000
Pelaporan, Luaran Wajib, dan Luaran Tambahan	Biaya seminar nasional	Pendaftaran Seminar Nasional	paket	1	700,000	700,000
Pelaporan, Luaran Wajib, dan Luaran Tambahan	Biaya seminar nasional	HR seminar luar kota	OH	2	380,000	760,000
Pelaporan, Luaran Wajib, dan Luaran Tambahan	Biaya seminar nasional	Lunsum seminar Nasional	OH	2	380,000	760,000
Pelaporan, Luaran Wajib, dan Luaran Tambahan	Biaya seminar nasional	Transport lokal luar kota	OH	2	380,000	760,000
Pelaporan, Luaran Wajib, dan Luaran Tambahan	Biaya Publikasi artikel di Jurnal Nasional	Publikasi di Jurnal Ilmiah ber ISSN	paket	1	350,000	350,000
Pelaporan, Luaran Wajib, dan Luaran Tambahan	Luaran KI (paten, hak cipta dll)	X Banner Poster, Desain dan Cetak	paket	1	400,000	400,000
Pelaporan, Luaran Wajib, dan Luaran Tambahan	Luaran KI (paten, hak cipta dll)	Pengurusan P-IRT	paket	1	2,500,000	2,500,000
Pelaporan, Luaran Wajib, dan Luaran Tambahan	Luaran KI (paten, hak cipta dll)	Surat menyurat	paket	2	200,000	400,000
Pelaporan, Luaran Wajib, dan Luaran Tambahan	Biaya Luaran Iptek lainnya (purwa rupa, TTG dll)	Monev internal dan eksternal	pakei	1	250,000	250,000
Pelaporan, Luaran	Biaya Luaran Iptek lainnya	Penggandaan	expl	12	30,000	360,000

Jenis Pembelanjaan	Komponen	Item	Satuan	Vol.	Biaya Satuan	Total
Wajib, dan Luaran Tambahan	(purwa rupa, TTG dll)	Laporan Pengabdian				
Pelaporan, Luaran Wajib, dan Luaran Tambahan	Biaya pembuatan dokumen video	Pembuatan vidio kegiatan	paket	1	350,000	350,000
Pelaporan, Luaran Wajib, dan Luaran Tambahan	Biaya publikasi di media masa	Publikasi di Media masa cetak	kali	1	350,000	350,000
Pelaporan, Luaran Wajib, dan Luaran Tambahan	Biaya penyusunan buku termasuk book chapter	Publikasi media online	paket	1	350,000	350,000
Pelaporan, Luaran Wajib, dan Luaran Tambahan	Biaya penyusunan buku termasuk book chapter	Penyusunan Buku	paket	1	2,500,000	2,500,000

Jenis Pembelanjaan	Komponen	Item	Satuan	Vol.	Biaya Satuan	Total
Pelaksanaan Pengabdian)		data				
Pelaporan, Luaran Wajib, dan Luaran Tambahan	uang harian rapat di dalam kantor	uang harian rapat koordinasi menyusun laporan dan luaran di dalam kantor	OH	5	100,000	500,000
Pelaporan, Luaran Wajib, dan Luaran Tambahan	Biaya konsumsi rapat	biaya konsumsi rapat koordinasi menyusun laporan dan luaran di luar kantor	OH	5	100,000	500,000
Pelaporan, Luaran Wajib, dan Luaran Tambahan	Biaya seminar nasional	pendaftaran, transport lokal, tiket, penginapan, uang harian	PAKET	1	2,000,000	2,000,000
Pelaporan, Luaran Wajib, dan Luaran Tambahan	Biaya Publikasi artikel di Jurnal Nasional	Biaya publikasi	Paket	1	1,000,000	1,000,000
Pelaporan, Luaran Wajib, dan Luaran Tambahan	Luaran KI (paten, hak cipta dll)	biaya paten	paket	1	5,000,000	5,000,000
Pelaporan, Luaran Wajib, dan Luaran Tambahan	Biaya publikasi di media masa	Jawa Pos Radar Madura	paket	1	3,000,000	3,000,000



# Terima kasih

